

TINTERN GRAMMAR PROJECTS:  
YEAR 12 CENTRE & FACILITIES SHEDS  
90 ALEXANDRA ROAD, RINGWOOD EAST VIC 3135

ADVERTISED  
PLAN



|   |  |  |  |  |                  |   |  |   |
|---|--|--|--|--|------------------|---|--|---|
| <div>2<br/>1</div> <div>Issued for Town Planning<br/>Issued for information</div> <div>REVDESCRIPTION OF CHANGE</div> | <div>20.12.23<br/>01.12.23</div> <div>DATE</div> | <div>DO NOT SCALE OFF DRAWINGS. USE FIGURED<br/>DIMENSIONS ONLY. CONTRACTOR MUST VERIFY<br/>ALL DIMENSIONS ON SITE BEFORE COMMENCING<br/>WORK OR PREPARING SHOP DRAWINGS</div> <div>DRAWINGS TO BE PRINTED IN COLOUR.</div> <div>© COPYRIGHT MCILDOWIE PARTNERS 2020</div> | <div>CLIENT</div> <div></div> | <div>ARCHITECTURAL CONSULTANT</div> <div></div> <div>T/ +61 3 9643 4900<br/>info@mcilldowiepartners.com.au</div> <div>Level 5, 185 Flinders Lane<br/>Melbourne VIC 3000</div> | <div>NOTES</div> | <div>PROJECT</div> <div>TINTERN GRAMMAR - FACILITIES</div> <div>DRAWING STATUS</div> <div>TOWN PLANNING</div> <div>PROJECT ADDRESS</div> <div>90 ALEXANDRA ROAD, RINGWOOD EAST VIC 3135</div> | <div>TITLE</div> <div>COVER PAGE</div> <div>FILE</div> <div>Auburn Grove 3252 - Tintern Grammar - Facilities 2020 TIG-Facilities.rvt</div> <div>JOB NO: 3252</div> <div>SCALE:</div> <div>REV DATE: 20.12.23</div> <div>DRAWN: GN</div> <div>CHECK: TC</div> | <div>DRAWING NUMBER:</div> <div>TP000</div> <div>REVISION:</div> <div>2</div> |
|---|--|--|--|--|------------------|---|--|---|



TINTERN GRAMMAR

3252 TINTERN GRAMMAR - FACILITIES

90 ALEXANDRA ROAD, RINGWOOD EAST VIC 3135



ADVERTISED  
PLAN

| Sheet List - TP |                                     |                  |                       |
|-----------------|-------------------------------------|------------------|-----------------------|
| Sheet Number    | Sheet Name                          | Current Revision | Current Revision Date |
| TP001           | FACILITIES - COVER PAGE             | 5                | 18.04.24              |
| TP002           | EXISTING - LOCATION PLAN            | 4                | 20.12.23              |
| TP003           | EXISTING - SITE PLAN                | 4                | 20.12.23              |
| TP004           | EXISTING - SITE VIEWS PLAN          | 4                | 20.12.23              |
| TP005           | EXISTING - SITE VIEWS PHOTOS        | 3                | 20.12.23              |
| TP006           | EXISTING - SITE VIEWS PHOTOS 2      | 3                | 20.12.23              |
| TP007           | EXISTING & DEMOLITION - SITE PLAN   | 5                | 20.12.23              |
| TP010           | PROPOSED - LOCATION PLAN            | 5                | 20.12.23              |
| TP011           | PROPOSED - SITE PLAN                | 8                | 30.01.24              |
| TP100           | PROPOSED - FLOOR PLAN               | 7                | 30.01.24              |
| TP102           | PROPOSED - ROOF PLAN                | 4                | 20.12.23              |
| TP151           | PROPOSED - IMAGE 1                  | 2                | 20.12.23              |
| TP152           | PROPOSED - IMAGE 2                  | 2                | 20.12.23              |
| TP153           | PROPOSED - IMAGE 3                  | 2                | 20.12.23              |
| TP200           | PROPOSED - ELEVATIONS - STREETSCAPE | 4                | 30.01.24              |
| TP201           | PROPOSED - ELEVATIONS               | 4                | 20.12.23              |
| TP300           | PROPOSED - SECTIONS                 | 4                | 20.12.23              |
| TP900           | PROPOSED - MATERIALS                | 3                | 20.12.23              |
| TP910           | PROPOSED - SIGNAGE                  | 4                | 30.01.24              |

Grand total: 19

|   |  |  |  |   |  |   |  |   |  |   |  |
|---|--|--|--|---|--|---|--|---|--|---|--|
| <div>5 Issued for Town Planning</div> <div>4 Issued for Town Planning</div> <div>3 Issued for information</div> <div>2 Issued for information</div> <div>1 Issued for information</div> <div>REVDESCRIPTION OF CHANGEDATE</div> |  | <div>DO NOT SCALE OFF DRAWINGS. USE FIGURED DIMENSIONS ONLY. CONTRACTOR MUST VERIFY ALL DIMENSIONS ON SITE BEFORE COMMENCING WORK OR PREPARING SHOP DRAWINGS</div> <div>DRAWINGS TO BE PRINTED IN COLOUR.</div> <div>© COPYRIGHT MCILDOWIE PARTNERS 2020</div> <div>18.04.24</div> <div>20.12.23</div> <div>01.12.23</div> <div>27.10.23</div> <div>28.09.23</div> <div>DATE</div> |  | <div>CLIENT</div> <div><div>TINTERNGRAMMAR</div></div> <div>T/ +61 3 8643 4900</div> <div>info@mcildowiepartners.com.au</div> <div>Level 5, 185 Flinders Lane</div> <div>Melbourne VIC 3000</div> |  | <div>ARCHITECTURAL CONSULTANT</div> <div>McildowiePartners</div> <div>NOTES</div> |  | <div>PROJECT</div> <div>TINTERN GRAMMAR - FACILITIES</div> <div>DRAWING STATUS</div> <div>TOWN PLANNING</div> <div>PROJECT ADDRESS</div> <div>90 ALEXANDRA ROAD, RINGWOOD EAST VIC 3135</div> |  | <div>TITLE</div> <div>FACILITIES - COVER PAGE</div> <div>FILE</div> <div>Aubdook Docs\3252 - Tintern Grammar - Facilities\3252-TP0-Facilities.rvt</div> <div>JOB NO: 3252</div> <div>SCALE:</div> <div>REV DATE: 18.04.24</div> <div>DRAWN: GN</div> <div>CHECK: TC</div> <div>DRAWING NUMBER:</div> <div>TP001</div> <div>REVISION:</div> <div>5</div> |  |
|---|--|--|--|---|--|---|--|---|--|---|--|



ADVERTISED  
PLAN





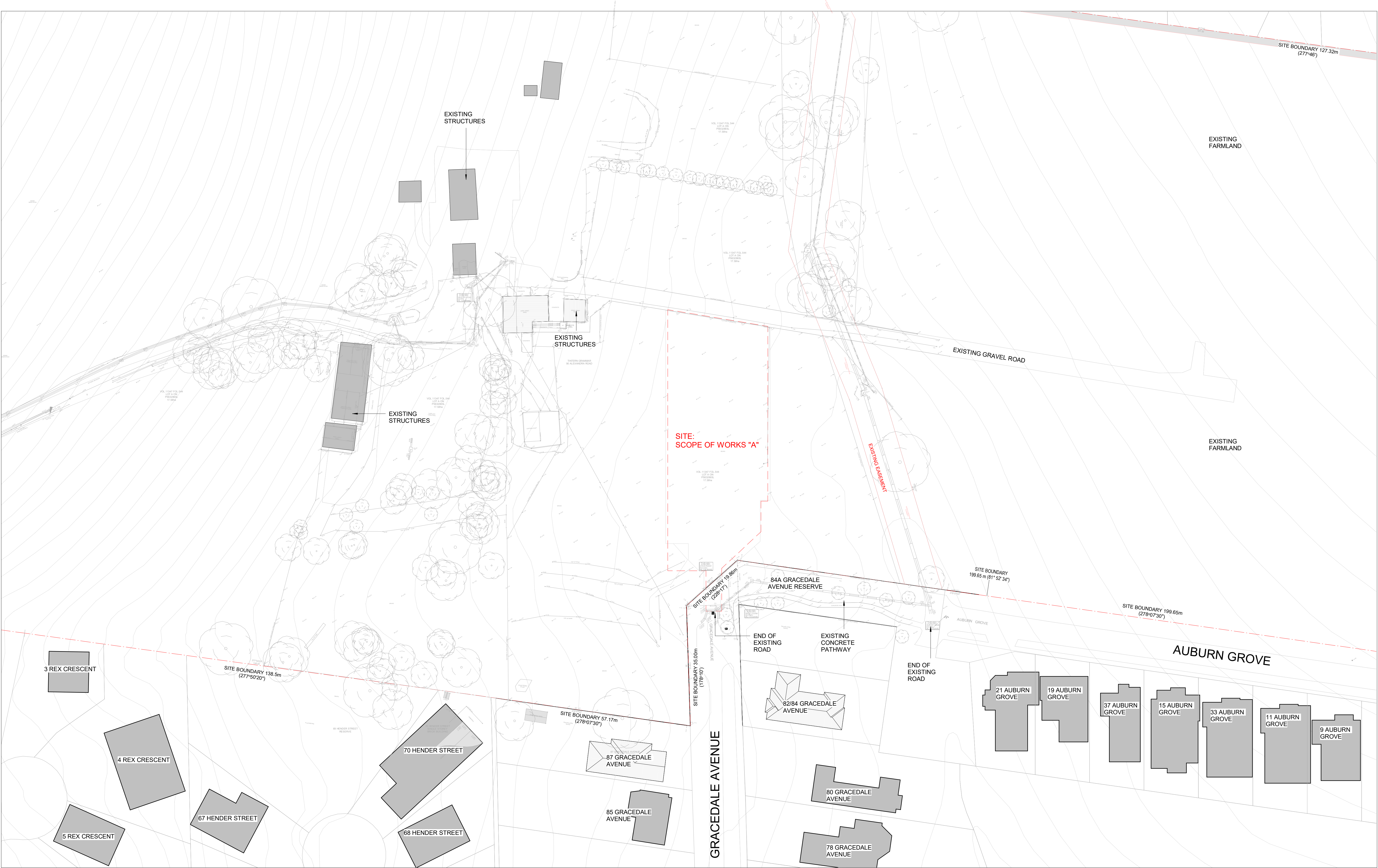

|   |  |   |   |                  |   |  |   |
|---|--|---|---|------------------|---|--|---|
| <div><div>4</div><div>Issued for Town Planning</div></div> <div><div>3</div><div>Issued for information</div></div> <div><div>2</div><div>Issued for information</div></div> <div><div>1</div><div>Issued for information</div></div> <div>REVDESCRIPTION OF CHANGE</div> | <div>DO NOT SCALE OFF DRAWINGS. USE FIGURED DIMENSIONS ONLY. CONTRACTOR MUST VERIFY ALL DIMENSIONS ON SITE BEFORE COMMENCING WORK OR PREPARING SHOP DRAWINGS</div> <div>DRAWINGS TO BE PRINTED IN COLOUR.</div> <div>© COPYRIGHT MCILDOWIE PARTNERS 2020</div> <div><div>NORTH</div><div>POINT</div></div> | <div>CLIENT</div> <div><div>TINTERN</div><div>GRAMMAR</div></div> | <div>ARCHITECTURAL CONSULTANT</div> <div><div>Mcildowie</div><div>Partners</div></div> <div>T/ +61 3 9643 4900 info@mcildowiepartners.com.au</div> <div>Level 5, 185 Flinders Lane Melbourne VIC 3000</div> | <div>NOTES</div> | <div>PROJECT</div> <div>TINTERN GRAMMAR - FACILITIES</div> <div>DRAWING STATUS</div> <div>TOWN PLANNING</div> <div>PROJECT ADDRESS</div> <div>90 ALEXANDRA ROAD, RINGWOOD EAST VIC 3135</div> | <div>TITLE</div> <div>EXISTING - SITE PLAN</div> <div>FILE</div> <div>Auburn Grove 3252 - Tintern Grammar - Facilities 3252 TIG-Facilities.rvt</div> <div>JOB NO: 3252</div> <div>SCALE: 1 : 500</div> <div>REV DATE: 20.12.23</div> <div>DRAWN: GN</div> <div>CHECK: TC</div> | <div>DRAWING NUMBER:</div> <div>TP003</div> <div>REVISION:</div> <div>4</div> |
|---|--|---|---|------------------|---|--|---|

ADVERTISED  
PLAN





|   |  |                               |  |  |   |  |
|---|--|-------------------------------|--|--|---|--|
| <div><div>4</div><div>Issued for Town Planning</div></div> <div><div>3</div><div>Issued for information</div></div> <div><div>2</div><div>Issued for information</div></div> <div><div>1</div><div>Issued for information</div></div> <div><div>REV</div><div>DESCRIPTION OF CHANGE</div></div> | <div><div>DO NOT SCALE OFF DRAWINGS. USE FIGURED DIMENSIONS ONLY. CONTRACTOR MUST VERIFY ALL DIMENSIONS ON SITE BEFORE COMMENCING WORK OR PREPARING SHOP DRAWINGS</div><div>DRAWINGS TO BE PRINTED IN COLOUR.</div><div>© COPYRIGHT MCILDOWIE PARTNERS 2020</div></div> <div><div>NORTH POINT</div><div></div></div> | <div>CLIENT</div> <div></div> | <div>ARCHITECTURAL CONSULTANT</div> <div><div>McIlldowie Partners</div><div>T/ +61 3 9643 4900 info@mcildowiepartners.com.au</div><div>Level 5, 185 Flinders Lane Melbourne VIC 3000</div></div> | <div>NOTES</div> <div><div>PROJECT</div><div>TINTERN GRAMMAR - FACILITIES</div><div>DRAWING STATUS</div><div>TOWN PLANNING</div><div>PROJECT ADDRESS</div><div>90 ALEXANDRA ROAD, RINGWOOD EAST VIC 3135</div></div> | <div>TITLE</div> <div>EXISTING - SITE VIEWS PLAN</div> <div>FILE</div> <div>Auburn Grove 0252 - Tintern Grammar - Facilities 0252 TIG-Facilities.rvt</div> <div><div>JOB NO:</div><div>3252</div><div>SCALE:</div><div>1 : 500</div><div>REV DATE:</div><div>20.12.23</div><div>DRAWN:</div><div>GN</div><div>CHECK:</div><div>TC</div></div> | <div>DRAWING NUMBER:</div> <div>TP004</div> <div>REVISION</div> <div>4</div> |
|---|--|-------------------------------|--|--|---|--|

ADVERTISED  
PLAN





V1



V2



V3



V4



V5



V6

## ADVERTISED PLAN

|   |                          |
|---|--------------------------|
| 3 | Issued for Town Planning |
| 2 | Issued for information   |
| 1 | Issued for information   |

|          |
|----------|
| 20.12.23 |
| 01.12.23 |
| 27.10.23 |

DO NOT SCALE OFF DRAWINGS. USE FIGURED  
DIMENSIONS ONLY. CONTRACTOR MUST VERIFY  
ALL DIMENSIONS ON SITE BEFORE COMMENCING  
WORK OR PREPARING SHOP DRAWINGS

DRAWINGS TO BE PRINTED IN COLOUR.

© COPYRIGHT MCILDOWIE PARTNERS 2020

CLIENT



ARCHITECTURAL CONSULTANT

**McIlldowie  
Partners**

T/ +61 3 9643 4900 Level 5, 185 Flinders Lane  
info@mcildowiepartners.com.au Melbourne VIC 3000

NOTES

PROJECT  
**TINTERN GRAMMAR - FACILITIES**

DRAWING STATUS  
**TOWN PLANNING**

PROJECT ADDRESS  
**90 ALEXANDRA ROAD, RINGWOOD EAST VIC 3135**

TITLE  
**EXISTING - SITE VIEWS  
PHOTOS**

FILE  
Addbook Docs\3252 - Tintern Grammar - Facilities\3252-TIG-Facilities.rvt

|         |         |           |        |        |
|---------|---------|-----------|--------|--------|
| JOB NO: | SCALE:  | REV DATE: | DRAWN: | CHECK: |
| 3252    | 1 : 100 | 20.12.23  | GN     | TC     |

DRAWING NUMBER:

**TP005**

REVISION  
**3**





V7



V8



V9

ADVERTISED  
PLAN

|   |                          |
|---|--------------------------|
| 3 | Issued for Town Planning |
| 2 | Issued for information   |
| 1 | Issued for information   |

REV DESCRIPTION OF CHANGE

|          |
|----------|
| 20.12.23 |
| 01.12.23 |
| 27.10.23 |

DATE

DO NOT SCALE OFF DRAWINGS. USE FIGURED  
DIMENSIONS ONLY. CONTRACTOR MUST VERIFY  
ALL DIMENSIONS ON SITE BEFORE COMMENCING  
WORK OR PREPARING SHOP DRAWINGS

DRAWINGS TO BE PRINTED IN COLOUR.

© COPYRIGHT MCILDOWIE PARTNERS 2020

CLIENT



ARCHITECTURAL CONSULTANT

McIlldowie  
Partners

T/ +61 3 9643 4900 Level 5, 185 Flinders Lane  
info@mcildowiepartners.com.au Melbourne VIC 3000

NOTES

PROJECT  
TINTERN GRAMMAR - FACILITIES

DRAWING STATUS  
TOWN PLANNING

PROJECT ADDRESS  
90 ALEXANDRA ROAD, RINGWOOD EAST VIC 3135

TITLE  
EXISTING - SITE VIEWS  
PHOTOS 2

FILE  
Autodesk Docs\3252 - Tintern Grammar - Facilities\3252-TTG-Facilities.rvt

|         |         |           |        |        |
|---------|---------|-----------|--------|--------|
| JOB NO: | SCALE:  | REV DATE: | DRAWN: | CHECK: |
| 3252    | 1 : 100 | 20.12.23  | GN     | TC     |

DRAWING NUMBER:

TP006

REVISION:

3





| REV | DESCRIPTION OF CHANGE    | DATE     |
|-----|--------------------------|----------|
| 5   | Issued for Town Planning | 20.12.23 |
| 4   | Issued for information   | 27.10.23 |
| 3   | Issued for information   | 19.10.23 |
| 2   | Issued for information   | 18.10.23 |
| 1   | Issued for information   | 28.09.23 |

DO NOT SCALE OFF DRAWINGS. USE FIGURED DIMENSIONS ONLY. CONTRACTOR MUST VERIFY ALL DIMENSIONS ON SITE BEFORE COMMENCING WORK OR PREPARING SHOP DRAWINGS

DRAWINGS TO BE PRINTED IN COLOUR.

© COPYRIGHT MCILDOWIE PARTNERS 2020

NORTH POINT

NORTH

CLIENT

TINTERN GRAMMAR

ARCHITECTURAL CONSULTANT

McIldowie Partners

T/ +61 3 8643 4900 info@mcildowiepartners.com.au

Level 5, 185 Flinders Lane Melbourne VIC 3000

NOTES

PROJECT  
TINTERN GRAMMAR - FACILITIES

DRAWING STATUS  
TOWN PLANNING

PROJECT ADDRESS  
90 ALEXANDRA ROAD, RINGWOOD EAST VIC 3135

TITLE  
EXISTING & DEMOLITION - SITE PLAN

FILE  
Addbook Docs\3252 - Tintern Grammar - Facilities\3252-TIG-Facilities.rvt

JOB NO: 3252 SCALE: 1:200 REV DATE: 20.12.23 DRAWN: GN CHECK: TC

DRAWING NUMBER:  
TP007

REVISION:  
5

ADVERTISED PLAN





|                       |  |  |   |  |   |  |   |  |  |  |  |  |  |  |  |  |                          |  |
|-----------------------|--|--|---|--|---|--|---|--|--|--|--|--|--|--|--|--|--------------------------|--|
|                       |  |  | DO NOT SCALE OFF DRAWINGS. USE FIGURED DIMENSIONS ONLY. CONTRACTOR MUST VERIFY ALL DIMENSIONS ON SITE BEFORE COMMENCING WORK OR PREPARING SHOP DRAWINGS |  | NORTH POINT   |  | CLIENT  |  | ARCHITECTURAL CONSULTANT                           |  | NOTES  |  | PROJECT<br>TINTERN GRAMMAR - FACILITIES                      |  | TITLE<br>PROPOSED - LOCATION PLAN  |  | DRAWING NUMBER:<br>TP010 |  |
|                       |  |  | DRAWINGS TO BE PRINTED IN COLOUR.   |  |  |  |  |  | Mcdowie Partners                                   |  |  |  | PROJECT STATUS<br>TOWN PLANNING                              |  | FILE<br>Auburn Grove 3252 - Tintern Grammar - Facilities 2023 TIG-Facilities.rvt |  |                          |  |
|                       |  |  | © COPYRIGHT MCDOWIE PARTNERS 2020   |  |   |  |   |  | T/ +61 3 8643 4900<br>info@mcldowiepartners.com.au |  | Level 5, 185 Flinders Lane<br>Melbourne VIC 3000 |  | PROJECT ADDRESS<br>90 ALEXANDRA ROAD, RINGWOOD EAST VIC 3135 |  | JOB NO: 3252    SCALE: 1 : 500    REV DATE: 20.12.23    DRAWN: GN    CHECK: TC   |  | REVISION:<br>5           |  |
| 5<br>4<br>3<br>2<br>1 |  |  | Issued for Town Planning<br>Issued for information<br>Issued for information<br>Issued for information<br>Issued for information                        |  | 20.12.23<br>01.12.23<br>27.10.23<br>18.10.23<br>28.09.23                            |  |   |  |  |  |  |  |  |  |  |  |                          |  |
| REV                   |  |  | DESCRIPTION OF CHANGE   |  | DATE  |  |   |  |  |  |  |  |  |  |  |  |                          |  |

ADVERTISED  
PLAN



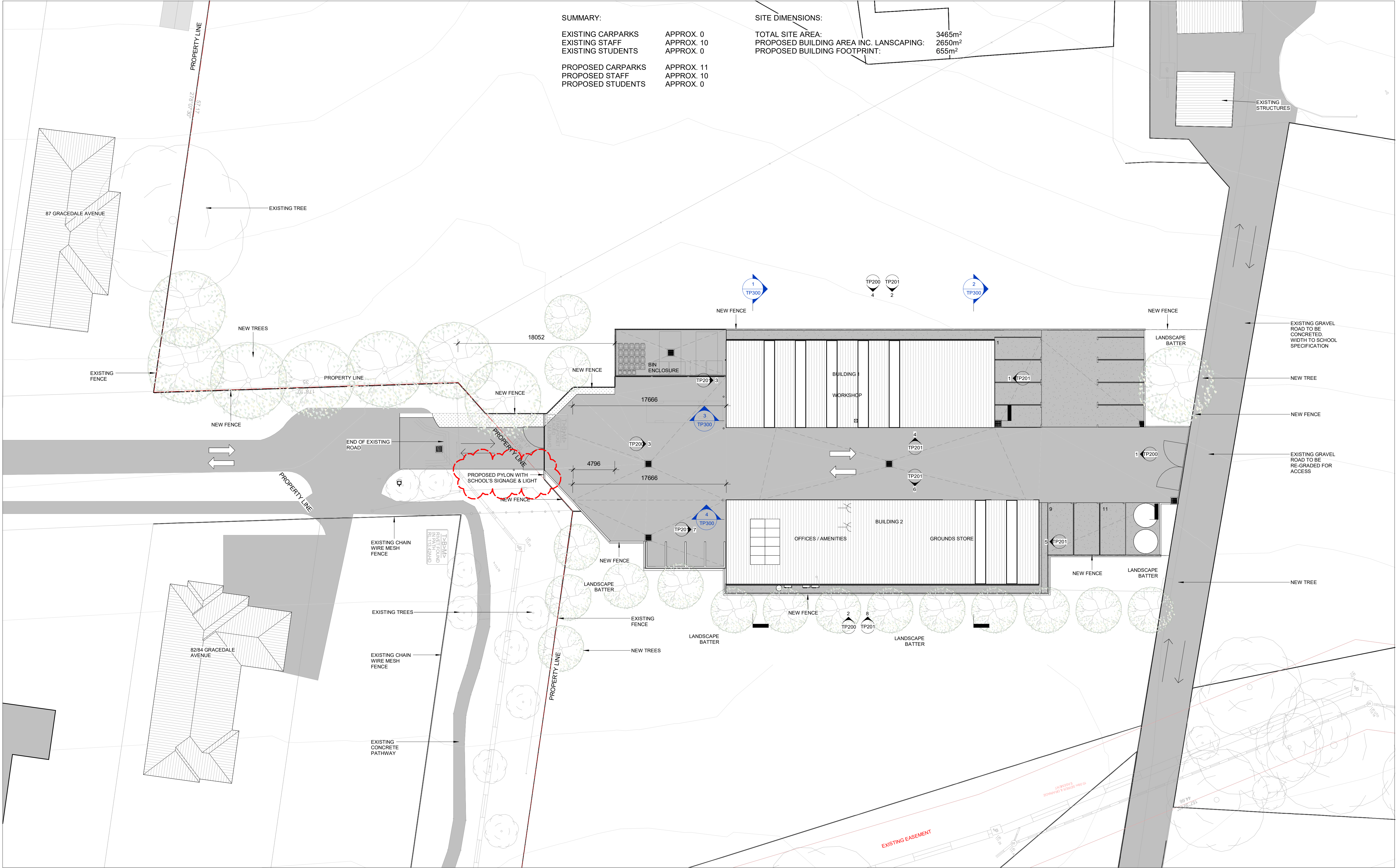

SUMMARY:

|                   |            |
|-------------------|------------|
| EXISTING CARPARKS | APPROX. 0  |
| EXISTING STAFF    | APPROX. 10 |
| EXISTING STUDENTS | APPROX. 0  |
| PROPOSED CARPARKS | APPROX. 11 |
| PROPOSED STAFF    | APPROX. 10 |
| PROPOSED STUDENTS | APPROX. 0  |

SITE DIMENSIONS:

|  |                    |
|--|--------------------|
| TOTAL SITE AREA:                         | 3465m <sup>2</sup> |
| PROPOSED BUILDING AREA INC. LANDSCAPING: | 2650m <sup>2</sup> |
| PROPOSED BUILDING FOOTPRINT:             | 655m <sup>2</sup>  |

| REV | DESCRIPTION OF CHANGE    | DATE     |
|-----|--------------------------|----------|
| 8   | Issued for Town Planning | 30.01.24 |
| 7   | Issued for Town Planning | 20.12.23 |
| 6   | Issued for information   | 01.12.23 |
| 5   | Issued for information   | 10.11.23 |
| 4   | Issued for information   | 27.10.23 |
| 3   | Issued for information   | 19.10.23 |
| 2   | Issued for information   | 18.10.23 |
| 1   | Issued for information   | 28.09.23 |

DO NOT SCALE OFF DRAWINGS. USE FIGURED DIMENSIONS ONLY. CONTRACTOR MUST VERIFY ALL DIMENSIONS ON SITE BEFORE COMMENCING WORK OR PREPARING SHOP DRAWINGS.

DRAWINGS TO BE PRINTED IN COLOUR.

© COPYRIGHT MCILDOWIE PARTNERS 2020

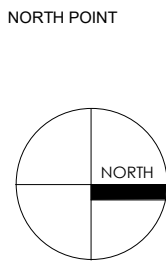

CLIENT



ARCHITECTURAL CONSULTANT

**McIldowie Partners**

T/ +61 3 9643 4900 Level 5, 185 Flinders Lane  
info@mcildowiepartners.com.au Melbourne VIC 3000

NOTES

PROJECT  
**TINTERN GRAMMAR - FACILITIES**

DRAWING STATUS  
TOWN PLANNING

PROJECT ADDRESS  
90 ALEXANDRA ROAD, RINGWOOD EAST VIC 3135

TITLE  
**PROPOSED - SITE PLAN**

FILE:  
Addbook Docs\3252 - Tintern Grammar - Facilities\3252-TIG-Facilities.rvt

|         |        |           |        |        |
|---------|--------|-----------|--------|--------|
| JOB NO: | SCALE: | REV DATE: | DRAWN: | CHECK: |
| 3252    | 1:200  | 30.01.24  | GN     | TC     |

DRAWING NUMBER:  
**TP011**

REVISION:  
**8**

**ADVERTISED PLAN**



ADVERTISED  
PLAN

LEGEND

- EXISTING TO BE DEMOLISHED
- EXISTING TO BE RETAINED
- FN00 DENOTES MATERIAL
- FX00 DENOTES FIXTURE
- D.G00.00 DOOR NUMBER
- WT00A WALL TYPE
- J00 CASEWORK (JOINERY)

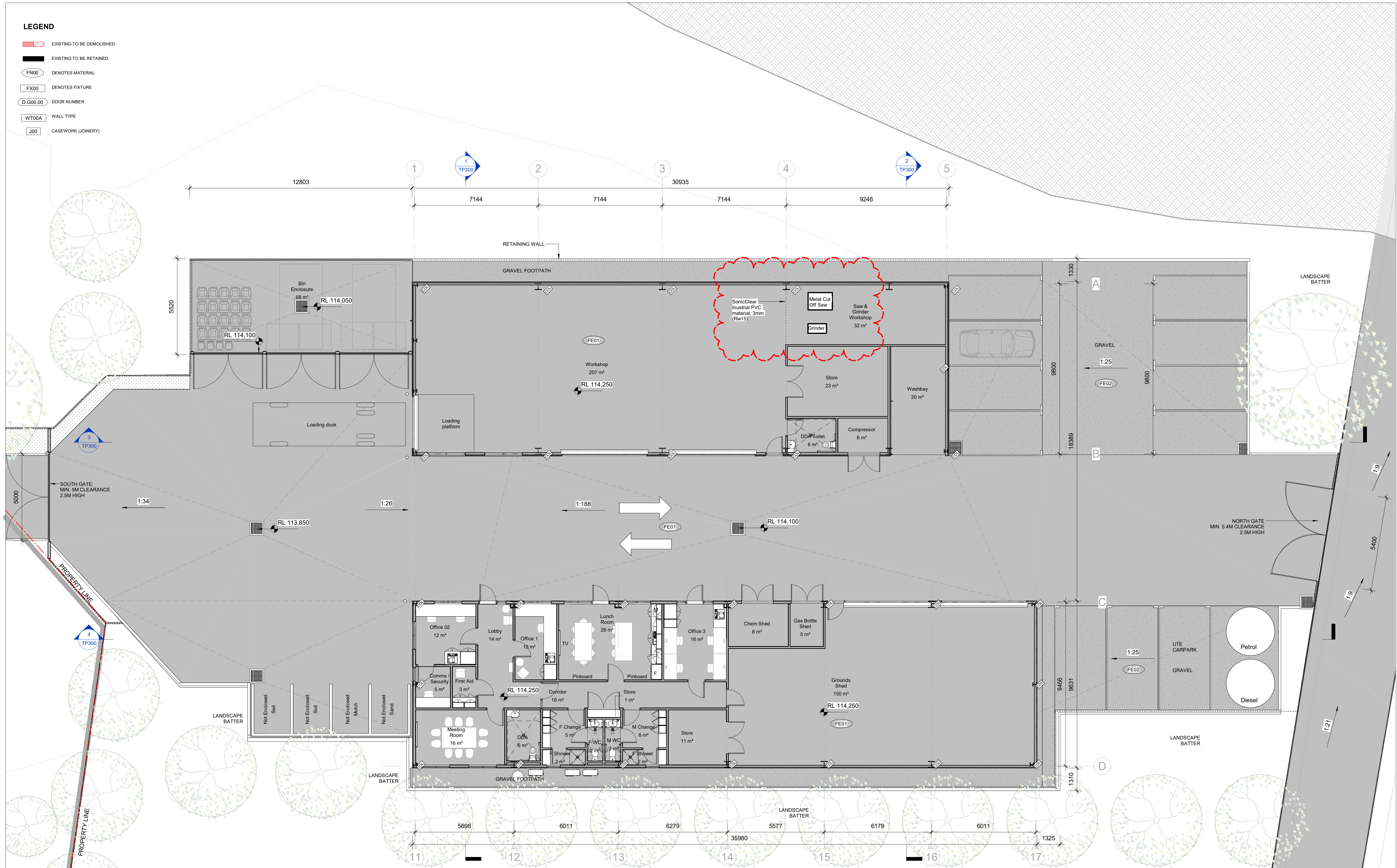

| REV | DESCRIPTION OF CHANGE    |
|-----|--------------------------|
| 7   | Issued for Town Planning |
| 6   | Issued for Town Planning |
| 5   | Issued for information   |
| 4   | Issued for information   |
| 3   | Issued for information   |
| 2   | Issued for information   |
| 1   | Issued for information   |

| DATE     |
|----------|
| 30.01.24 |
| 20.12.23 |
| 01.12.23 |
| 10.11.23 |
| 27.10.23 |
| 19.10.23 |
| 28.09.23 |

DO NOT SCALE OFF DRAWINGS. USE FIGURED DIMENSIONS ONLY. CONTRACTOR MUST VERIFY ALL DIMENSIONS ON SITE BEFORE COMMENCING WORK OR PREPARING SHOP DRAWINGS

DRAWINGS TO BE PRINTED IN COLOUR.

© COPYRIGHT MCILDOWIE PARTNERS 2020

NORTH POINT

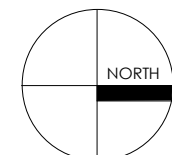

CLIENT



ARCHITECTURAL CONSULTANT

McIldowie  
Partners

T/ +61 3 8643 4900 Level 5, 185 Flinders Lane  
info@mcildowiepartners.com.au Melbourne VIC 3000

NOTES

PROJECT  
TINTERN GRAMMAR - FACILITIES

DRAWING STATUS  
TOWN PLANNING

PROJECT ADDRESS  
90 ALEXANDRA ROAD, RINGWOOD EAST VIC 3135

TITLE  
PROPOSED - FLOOR PLAN

FILE  
Addbook Docs\3252 - Tintern Grammar - Facilities\3252-TIG-Facilities.rvt

JOB NO: 3252 SCALE: As Indicated REV DATE: 30.01.24 DRAWN: GN CHECK: TC

DRAWING NUMBER  
TP100

REVISION  
7



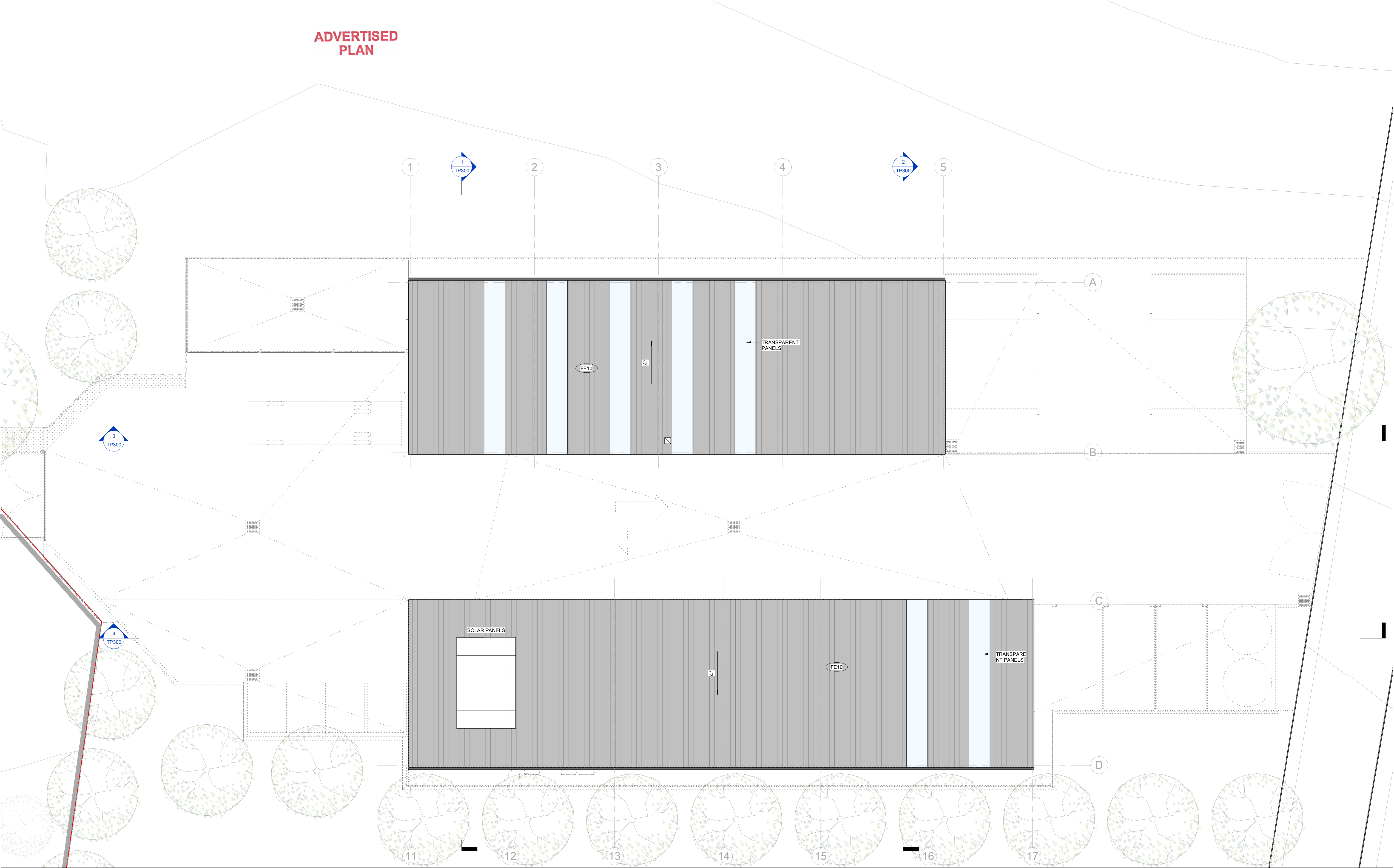

| REV | DESCRIPTION OF CHANGE    | DATE     |
|-----|--------------------------|----------|
| 4   | Issued for Town Planning | 20.12.23 |
| 3   | Issued for information   | 01.12.23 |
| 2   | Issued for information   | 27.10.23 |
| 1   | Issued for information   | 19.10.23 |

DO NOT SCALE OFF DRAWINGS. USE FIGURED DIMENSIONS ONLY. CONTRACTOR MUST VERIFY ALL DIMENSIONS ON SITE BEFORE COMMENCING WORK OR PREPARING SHOP DRAWINGS.

DRAWINGS TO BE PRINTED IN COLOUR.

© COPYRIGHT MCILDOWIE PARTNERS 2020

NORTH POINT

CLIENT

ARCHITECTURAL CONSULTANT

**McIlldowie Partners**

T/ +61 3 9643 4900 info@mcilldowiepartners.com.au

Level 5, 185 Flinders Lane Melbourne VIC 3000

NOTES

PROJECT  
**TINTERN GRAMMAR - FACILITIES**

DRAWING STATUS  
TOWN PLANNING

PROJECT ADDRESS  
90 ALEXANDRA ROAD, RINGWOOD EAST VIC 3135

TITLE  
**PROPOSED - ROOF PLAN**

FILE  
Addbook Docs\12252 - Tintern Grammar - Facilities\2023-TIG-Facilities.rvt

|         |        |           |        |        |
|---------|--------|-----------|--------|--------|
| JOB NO: | SCALE: | REV DATE: | DRAWN: | CHECK: |
| 3252    | 1:100  | 20.12.23  | GN     | TC     |

DRAWING NUMBER:  
**TP102**

REVISION:  
**4**





IMAGE FOR ILLUSTRATIVE PURPOSES ONLY

ADVERTISED  
PLAN

|        |  |   |  |                                     |  |   |  |   |  |  |  |  |  |                          |  |
|--------|--|---|--|-------------------------------------|--|---|--|---|--|--|--|--|--|--------------------------|--|
|        |  | DO NOT SCALE OFF DRAWINGS. USE FIGURED DIMENSIONS ONLY. CONTRACTOR MUST VERIFY ALL DIMENSIONS ON SITE BEFORE COMMENCING WORK OR PREPARING SHOP DRAWINGS |  | CLIENT                              |  | ARCHITECTURAL CONSULTANT  |  | NOTES   |  | PROJECT<br>TINTERN GRAMMAR - FACILITIES          |  | TITLE<br>PROPOSED - IMAGE 1  |  | DRAWING NUMBER:<br>TP151 |  |
|        |  | DRAWINGS TO BE PRINTED IN COLOUR.   |  | © COPYRIGHT MCILDOWIE PARTNERS 2020 |  |  |  |  |  |  |  | FILE<br>A:\tintern\Draws\3252 - Tintern Grammar - Facilities\3252-TIG-Facilities.rvt |  |                          |  |
| 2<br>1 |  | Issued for Town Planning<br>Issued for information  |  | 20.12.23<br>01.12.23                |  |   |  | T/ +61 3 8643 4900<br>info@mcildowiepartners.com.au                                   |  | Level 5, 185 Flinders Lane<br>Melbourne VIC 3000 |  | DRAFTING STATUS<br>TOWN PLANNING   |  |                          |  |
| REV    |  | DESCRIPTION OF CHANGE   |  | DATE                                |  |   |  |   |  |  |  | PROJECT ADDRESS<br>90 ALEXANDRA ROAD, RINGWOOD EAST VIC 3135                         |  | REVISION                 |  |
|        |  |   |  |                                     |  |   |  |   |  |  |  | JOB NO: 3252    SCALE:    REV DATE: 20.12.23    DRAWN: GN    CHECK: TC               |  | 2                        |  |





IMAGE FOR ILLUSTRATIVE PURPOSES ONLY

ADVERTISED  
PLAN

|  |  |  |  |  |  |  |  |  |  |  |  |  |  |  |  |  |  |  |  |  |  |  |  |  |  |  |  |  |  |  |  |  |  |  |  |  |  |  |  |  |  |  |  |  |  |  |  |  |  |  |  |  |  |  |  |  |  |  |  |  |  |  |  |  |  |  |  |  |  |  |  |  |  |  |  |  |  |  |  |  |  |  |  |  |  |  |  |  |  |  |  |  |  |  |  |  |  |  |  |  |  |  |  |  |  |  |  |  |  |  |  |  |  |  |  |  |  |  |  |  |  |  |  |  |  |  |  |  |  |  |  |  |  |  |  |  |  |  |  |  |  |  |  |  |  |  |  |  |  |  |  |  |  |  |  |  |  |  |  |  |  |  |  |  |  |  |  |  |  |  |  |  |  |  |  |  |  |  |  |  |  |  |  |  |  |  |  |  |  |  |  |  |  |  |  |  |  |  |  |  |  |  |  |  |  |  |  |  |  |  |  |  |  |  |  |  |  |  |  |  |  |  |  |  |  |  |  |  |  |  |  |  |  |  |  |  |  |  |  |  |  |  |  |  |  |  |  |  |  |  |  |  |  |  |  |  |  |  |  |  |  |  |  |  |  |  |  |  |  |  |  |  |  |  |  |  |  |  |  |  |  |  |  |  |  |  |  |  |  |  |  |  |  |  |  |  |  |  |  |  |  |  |  |  |  |  |  |  |  |  |  |  |  |  |  |  |  |  |  |  |  |  |  |  |  |  |  |  |  |  |  |  |  |  |  |  |  |  |  |  |  |  |  |  |  |  |  |  |  |  |  |  |  |  |  |  |  |  |  |  |  |  |  |  |  |  |  |  |  |  |  |  |  |  |  |  |  |  |  |  |  |  |  |  |  |  |  |  |  |  |  |  |  |  |  |  |  |  |  |  |  |  |  |  |  |  |  |  |  |  |  |  |  |  |  |  |  |  |  |  |  |  |  |  |  |  |  |  |  |  |  |  |  |  |  |  |  |  |  |  |  |  |  |  |  |  |  |  |  |  |  |  |  |  |  |  |  |  |  |  |  |  |  |  |  |  |  |  |  |  |  |  |  |  |  |  |  |  |  |  |  |  |  |  |  |  |  |  |  |  |  |  |  |  |  |  |  |  |  |  |  |  |  |  |  |  |  |  |  |  |  |  |  |  |  |  |  |  |  |  |  |  |  |  |  |  |  |  |  |  |  |  |  |  |  |  |  |  |  |  |  |  |  |  |  |  |  |  |  |  |  |  |  |  |  |  |  |  |  |  |  |  |  |  |  |  |  |  |  |  |  |  |  |  |  |  |  |  |  |  |  |  |  |  |  |  |  |  |  |  |  |  |  |  |  |  |  |  |  |  |  |  |  |  |  |  |  |  |  |  |  |  |  |  |  |  |  |  |  |  |  |  |  |  |  |  |  |  |  |  |  |  |  |  |  |  |  |  |  |  |  |  |  |  |  |  |  |  |  |  |  |  |  |  |  |  |  |  |  |  |  |  |  |  |  |  |  |  |  |  |  |  |  |  |  |  |  |  |  |  |  |  |  |  |  |  |  |  |  |  |  |  |  |  |  |  |  |  |  |  |  |  |  |  |  |  |  |  |  |  |  |  |  |  |  |  |  |  |  |  |  |  |  |  |  |  |  |  |  |  |  |  |  |  |  |  |  |  |  |  |  |  |  |  |  |  |  |  |  |  |  |  |  |  |  |  |  |  |  |  |  |  |  |  |  |  |  |  |  |  |  |  |  |  |  |  |  |  |  |  |  |  |  |  |  |  |  |  |  |  |  |  |  |  |  |  |  |  |  |  |  |  |  |  |  |  |  |  |  |  |  |  |  |  |  |  |  |  |  |  |  |  |  |  |  |  |  |  |  |  |  |  |  |  |  |  |  |  |  |  |  |  |  |  |  |  |  |  |  |  |  |  |  |  |  |  |  |  |  |  |  |  |  |  |  |  |  |  |  |  |  |  |  |  |  |  |  |  |  |  |  |  |  |  |  |  |  |  |  |  |  |  |  |  |  |  |  |  |  |  |  |  |  |  |  |  |  |  |  |  |  |  |  |  |  |  |  |  |  |  |  |  |  |  |  |  |  |  |  |  |  |  |  |  |  |  |  |  |  |  |  |  |  |  |  |  |  |  |  |  |  |  |  |  |  |  |  |  |  |  |  |  |  |  |  |  |  |  |  |  |  |  |  |  |  |  |  |  |  |  |  |  |  |  |  |  |  |  |  |  |  |  |  |  |  |  |  |  |  |  |  |  |  |  |  |  |  |  |  |  |  |  |  |  |  |  |  |  |  |  |  |  |  |  |  |  |  |  |  |  |  |  |  |  |  |  |  |  |  |  |  |  |  |  |  |  |  |  |  |  |  |  |  |  |  |  |  |  |  |  |  |  |  |  |  |  |  |  |  |  |  |  |  |  |  |  |  |  |  |  |  |  |  |  |  |  |  |  |  |  |  |  |  |  |  |  |  |  |  |  |  |  |  |  |  |  |  |  |  |  |  |  |  |  |  |  |  |  |  |  |  |  |  |  |  |  |  |  |  |  |  |  |  |  |  |  |  |  |  |  |  |  |  |  |  |  |  |  |  |  |  |  |  |  |  |  |  |  |  |  |  |  |  |  |  |  |  |  |  |  |  |  |  |  |  |  |  |  |  |  |  |  |  |  |  |
|--|--|--|--|--|--|--|--|--|--|--|--|--|--|--|--|--|--|--|--|--|--|--|--|--|--|--|--|--|--|--|--|--|--|--|--|--|--|--|--|--|--|--|--|--|--|--|--|--|--|--|--|--|--|--|--|--|--|--|--|--|--|--|--|--|--|--|--|--|--|--|--|--|--|--|--|--|--|--|--|--|--|--|--|--|--|--|--|--|--|--|--|--|--|--|--|--|--|--|--|--|--|--|--|--|--|--|--|--|--|--|--|--|--|--|--|--|--|--|--|--|--|--|--|--|--|--|--|--|--|--|--|--|--|--|--|--|--|--|--|--|--|--|--|--|--|--|--|--|--|--|--|--|--|--|--|--|--|--|--|--|--|--|--|--|--|--|--|--|--|--|--|--|--|--|--|--|--|--|--|--|--|--|--|--|--|--|--|--|--|--|--|--|--|--|--|--|--|--|--|--|--|--|--|--|--|--|--|--|--|--|--|--|--|--|--|--|--|--|--|--|--|--|--|--|--|--|--|--|--|--|--|--|--|--|--|--|--|--|--|--|--|--|--|--|--|--|--|--|--|--|--|--|--|--|--|--|--|--|--|--|--|--|--|--|--|--|--|--|--|--|--|--|--|--|--|--|--|--|--|--|--|--|--|--|--|--|--|--|--|--|--|--|--|--|--|--|--|--|--|--|--|--|--|--|--|--|--|--|--|--|--|--|--|--|--|--|--|--|--|--|--|--|--|--|--|--|--|--|--|--|--|--|--|--|--|--|--|--|--|--|--|--|--|--|--|--|--|--|--|--|--|--|--|--|--|--|--|--|--|--|--|--|--|--|--|--|--|--|--|--|--|--|--|--|--|--|--|--|--|--|--|--|--|--|--|--|--|--|--|--|--|--|--|--|--|--|--|--|--|--|--|--|--|--|--|--|--|--|--|--|--|--|--|--|--|--|--|--|--|--|--|--|--|--|--|--|--|--|--|--|--|--|--|--|--|--|--|--|--|--|--|--|--|--|--|--|--|--|--|--|--|--|--|--|--|--|--|--|--|--|--|--|--|--|--|--|--|--|--|--|--|--|--|--|--|--|--|--|--|--|--|--|--|--|--|--|--|--|--|--|--|--|--|--|--|--|--|--|--|--|--|--|--|--|--|--|--|--|--|--|--|--|--|--|--|--|--|--|--|--|--|--|--|--|--|--|--|--|--|--|--|--|--|--|--|--|--|--|--|--|--|--|--|--|--|--|--|--|--|--|--|--|--|--|--|--|--|--|--|--|--|--|--|--|--|--|--|--|--|--|--|--|--|--|--|--|--|--|--|--|--|--|--|--|--|--|--|--|--|--|--|--|--|--|--|--|--|--|--|--|--|--|--|--|--|--|--|--|--|--|--|--|--|--|--|--|--|--|--|--|--|--|--|--|--|--|--|--|--|--|--|--|--|--|--|--|--|--|--|--|--|--|--|--|--|--|--|--|--|--|--|--|--|--|--|--|--|--|--|--|--|--|--|--|--|--|--|--|--|--|--|--|--|--|--|--|--|--|--|--|--|--|--|--|--|--|--|--|--|--|--|--|--|--|--|--|--|--|--|--|--|--|--|--|--|--|--|--|--|--|--|--|--|--|--|--|--|--|--|--|--|--|--|--|--|--|--|--|--|--|--|--|--|--|--|--|--|--|--|--|--|--|--|--|--|--|--|--|--|--|--|--|--|--|--|--|--|--|--|--|--|--|--|--|--|--|--|--|--|--|--|--|--|--|--|--|--|--|--|--|--|--|--|--|--|--|--|--|--|--|--|--|--|--|--|--|--|--|--|--|--|--|--|--|--|--|--|--|--|--|--|--|--|--|--|--|--|--|--|--|--|--|--|--|--|--|--|--|--|--|--|--|--|--|--|--|--|--|--|--|--|--|--|--|--|--|--|--|--|--|--|--|--|--|--|--|--|--|--|--|--|--|--|--|--|--|--|--|--|--|--|--|--|--|--|--|--|--|--|--|--|--|--|--|--|--|--|--|--|--|--|--|--|--|--|--|--|--|--|--|--|--|--|--|--|--|--|--|--|--|--|--|--|--|--|--|--|--|--|--|--|--|--|--|--|--|--|--|--|--|--|--|--|--|--|--|--|--|--|--|--|--|--|--|--|--|--|--|--|--|--|--|--|--|--|--|--|--|--|--|--|--|--|--|--|--|--|--|--|--|--|--|--|--|--|--|--|--|--|--|--|--|--|--|--|--|--|--|--|--|--|--|--|--|--|--|--|--|--|--|--|--|--|--|--|--|--|--|--|--|--|--|--|--|--|--|--|--|--|--|--|--|--|--|--|--|--|--|--|--|--|--|--|--|--|--|--|--|--|--|--|--|--|--|--|--|--|--|--|--|--|--|--|--|--|--|--|--|--|--|--|--|--|--|--|--|--|--|--|--|--|--|--|--|--|--|--|--|--|--|--|--|--|--|--|--|--|--|--|--|--|--|--|--|--|--|--|--|--|--|--|--|--|--|--|--|--|--|--|--|--|--|--|--|--|--|--|--|--|--|--|--|--|--|--|--|--|--|--|--|--|--|--|--|--|--|--|--|--|--|--|--|--|--|--|--|--|--|--|--|--|--|--|--|--|--|--|--|--|--|--|--|--|--|--|--|--|--|--|--|--|--|--|--|--|--|--|--|--|--|--|--|--|--|--|
|  |  |  |  |  |  |  |  |  |  |  |  |  |  |  |  |  |  |  |  |  |  |  |  |  |  |  |  |  |  |  |  |  |  |  |  |  |  |  |  |  |  |  |  |  |  |  |  |  |  |  |  |  |  |  |  |  |  |  |  |  |  |  |  |  |  |  |  |  |  |  |  |  |  |  |  |  |  |  |  |  |  |  |  |  |  |  |  |  |  |  |  |  |  |  |  |  |  |  |  |  |  |  |  |  |  |  |  |  |  |  |  |  |  |  |  |  |  |  |  |  |  |  |  |  |  |  |  |  |  |  |  |  |  |  |  |  |  |  |  |  |  |  |  |  |  |  |  |  |  |  |  |  |  |  |  |  |  |  |  |  |  |  |  |  |  |  |  |  |  |  |  |  |  |  |  |  |  |  |  |  |  |  |  |  |  |  |  |  |  |  |  |  |  |  |  |  |  |  |  |  |  |  |  |  |  |  |  |  |  |  |  |  |  |  |  |  |  |  |  |  |  |  |  |  |  |  |  |  |  |  |  |  |  |  |  |  |  |  |  |  |  |  |  |  |  |  |  |  |  |  |  |  |  |  |  |  |  |  |  |  |  |  |  |  |  |  |  |  |  |  |  |  |  |  |  |  |  |  |  |  |  |  |  |  |  |  |  |  |  |  |  |  |  |  |  |  |  |  |  |  |  |  |  |  |  |  |  |  |  |  |  |  |  |  |  |  |  |  |  |  |  |  |  |  |  |  |  |  |  |  |  |  |  |  |  |  |  |  |  |  |  |  |  |  |  |  |  |  |  |  |  |  |  |  |  |  |  |  |  |  |  |  |  |  |  |  |  |  |  |  |  |  |  |  |  |  |  |  |  |  |  |  |  |  |  |  |  |  |  |  |  |  |  |  |  |  |  |  |  |  |  |  |  |  |  |  |  |  |  |  |  |  |  |  |  |  |  |  |  |  |  |  |  |  |  |  |  |  |  |  |  |  |  |  |  |  |  |  |  |  |  |  |  |  |  |  |  |  |  |  |  |  |  |  |  |  |  |  |  |  |  |  |  |  |  |  |  |  |  |  |  |  |  |  |  |  |  |  |  |  |  |  |  |  |  |  |  |  |  |  |  |  |  |  |  |  |  |  |  |  |  |  |  |  |  |  |  |  |  |  |  |  |  |  |  |  |  |  |  |  |  |  |  |  |  |  |  |  |  |  |  |  |  |  |  |  |  |  |  |  |  |  |  |  |  |  |  |  |  |  |  |  |  |  |  |  |  |  |  |  |  |  |  |  |  |  |  |  |  |  |  |  |  |  |  |  |  |  |  |  |  |  |  |  |  |  |  |  |  |  |  |  |  |  |  |  |  |  |  |  |  |  |  |  |  |  |  |  |  |  |  |  |  |  |  |  |  |  |  |  |  |  |  |  |  |  |  |  |  |  |  |  |  |  |  |  |  |  |  |  |  |  |  |  |  |  |  |  |  |  |  |  |  |  |  |  |  |  |  |  |  |  |  |  |  |  |  |  |  |  |  |  |  |  |  |  |  |  |  |  |  |  |  |  |  |  |  |  |  |  |  |  |  |  |  |  |  |  |  |  |  |  |  |  |  |  |  |  |  |  |  |  |  |  |  |  |  |  |  |  |  |  |  |  |  |  |  |  |  |  |  |  |  |  |  |  |  |  |  |  |  |  |  |  |  |  |  |  |  |  |  |  |  |  |  |  |  |  |  |  |  |  |  |  |  |  |  |  |  |  |  |  |  |  |  |  |  |  |  |  |  |  |  |  |  |  |  |  |  |  |  |  |  |  |  |  |  |  |  |  |  |  |  |  |  |  |  |  |  |  |  |  |  |  |  |  |  |  |  |  |  |  |  |  |  |  |  |  |  |  |  |  |  |  |  |  |  |  |  |  |  |  |  |  |  |  |  |  |  |  |  |  |  |  |  |  |  |  |  |  |  |  |  |  |  |  |  |  |  |  |  |  |  |  |  |  |  |  |  |  |  |  |  |  |  |  |  |  |  |  |  |  |  |  |  |  |  |  |  |  |  |  |  |  |  |  |  |  |  |  |  |  |  |  |  |  |  |  |  |  |  |  |  |  |  |  |  |  |  |  |  |  |  |  |  |  |  |  |  |  |  |  |  |  |  |  |  |  |  |  |  |  |  |  |  |  |  |  |  |  |  |  |  |  |  |  |  |  |  |  |  |  |  |  |  |  |  |  |  |  |  |  |  |  |  |  |  |  |  |  |  |  |  |  |  |  |  |  |  |  |  |  |  |  |  |  |  |  |  |  |  |  |  |  |  |  |  |  |  |  |  |  |  |  |  |  |  |  |  |  |  |  |  |  |  |  |  |  |  |  |  |  |  |  |  |  |  |  |  |  |  |  |  |  |  |  |  |  |  |  |  |  |  |  |  |  |  |  |  |  |  |  |  |  |  |  |  |  |  |  |  |  |  |  |  |  |  |  |  |  |  |  |  |  |  |  |  |  |  |  |  |  |  |  |  |  |  |  |  |  |  |  |  |  |  |  |  |  |  |  |  |  |  |  |  |  |  |  |  |  |  |  |  |  |  |  |  |  |  |  |  |  |  |  |  |  |  |  |  |  |  |  |  |  |  |  |  |  |  |  |  |  |  |  |  |  |  |  |  |  |  |  |  |  |  |  |  |  |  |  |  |  |  |  |  |
|--|--|--|--|--|--|--|--|--|--|--|--|--|--|--|--|--|--|--|--|--|--|--|--|--|--|--|--|--|--|--|--|--|--|--|--|--|--|--|--|--|--|--|--|--|--|--|--|--|--|--|--|--|--|--|--|--|--|--|--|--|--|--|--|--|--|--|--|--|--|--|--|--|--|--|--|--|--|--|--|--|--|--|--|--|--|--|--|--|--|--|--|--|--|--|--|--|--|--|--|--|--|--|--|--|--|--|--|--|--|--|--|--|--|--|--|--|--|--|--|--|--|--|--|--|--|--|--|--|--|--|--|--|--|--|--|--|--|--|--|--|--|--|--|--|--|--|--|--|--|--|--|--|--|--|--|--|--|--|--|--|--|--|--|--|--|--|--|--|--|--|--|--|--|--|--|--|--|--|--|--|--|--|--|--|--|--|--|--|--|--|--|--|--|--|--|--|--|--|--|--|--|--|--|--|--|--|--|--|--|--|--|--|--|--|--|--|--|--|--|--|--|--|--|--|--|--|--|--|--|--|--|--|--|--|--|--|--|--|--|--|--|--|--|--|--|--|--|--|--|--|--|--|--|--|--|--|--|--|--|--|--|--|--|--|--|--|--|--|--|--|--|--|--|--|--|--|--|--|--|--|--|--|--|--|--|--|--|--|--|--|--|--|--|--|--|--|--|--|--|--|--|--|--|--|--|--|--|--|--|--|--|--|--|--|--|--|--|--|--|--|--|--|--|--|--|--|--|--|--|--|--|--|--|--|--|--|--|--|--|--|--|--|--|--|--|--|--|--|--|--|--|--|--|--|--|--|--|--|--|--|--|--|--|--|--|--|--|--|--|--|--|--|--|--|--|--|--|--|--|--|--|--|--|--|--|--|--|--|--|--|--|--|--|--|--|--|--|--|--|--|--|--|--|--|--|--|--|--|--|--|--|--|--|--|--|--|--|--|--|--|--|--|--|--|--|--|--|--|--|--|--|--|--|--|--|--|--|--|--|--|--|--|--|--|--|--|--|--|--|--|--|--|--|--|--|--|--|--|--|--|--|--|--|--|--|--|--|--|--|--|--|--|--|--|--|--|--|--|--|--|--|--|--|--|--|--|--|--|--|--|--|--|--|--|--|--|--|--|--|--|--|--|--|--|--|--|--|--|--|--|--|--|--|--|--|--|--|--|--|--|--|--|--|--|--|--|--|--|--|--|--|--|--|--|--|--|--|--|--|--|--|--|--|--|--|--|--|--|--|--|--|--|--|--|--|--|--|--|--|--|--|--|--|--|--|--|--|--|--|--|--|--|--|--|--|--|--|--|--|--|--|--|--|--|--|--|--|--|--|--|--|--|--|--|--|--|--|--|--|--|--|--|--|--|--|--|--|--|--|--|--|--|--|--|--|--|--|--|--|--|--|--|--|--|--|--|--|--|--|--|--|--|--|--|--|--|--|--|--|--|--|--|--|--|--|--|--|--|--|--|--|--|--|--|--|--|--|--|--|--|--|--|--|--|--|--|--|--|--|--|--|--|--|--|--|--|--|--|--|--|--|--|--|--|--|--|--|--|--|--|--|--|--|--|--|--|--|--|--|--|--|--|--|--|--|--|--|--|--|--|--|--|--|--|--|--|--|--|--|--|--|--|--|--|--|--|--|--|--|--|--|--|--|--|--|--|--|--|--|--|--|--|--|--|--|--|--|--|--|--|--|--|--|--|--|--|--|--|--|--|--|--|--|--|--|--|--|--|--|--|--|--|--|--|--|--|--|--|--|--|--|--|--|--|--|--|--|--|--|--|--|--|--|--|--|--|--|--|--|--|--|--|--|--|--|--|--|--|--|--|--|--|--|--|--|--|--|--|--|--|--|--|--|--|--|--|--|--|--|--|--|--|--|--|--|--|--|--|--|--|--|--|--|--|--|--|--|--|--|--|--|--|--|--|--|--|--|--|--|--|--|--|--|--|--|--|--|--|--|--|--|--|--|--|--|--|--|--|--|--|--|--|--|--|--|--|--|--|--|--|--|--|--|--|--|--|--|--|--|--|--|--|--|--|--|--|--|--|--|--|--|--|--|--|--|--|--|--|--|--|--|--|--|--|--|--|--|--|--|--|--|--|--|--|--|--|--|--|--|--|--|--|--|--|--|--|--|--|--|--|--|--|--|--|--|--|--|--|--|--|--|--|--|--|--|--|--|--|--|--|--|--|--|--|--|--|--|--|--|--|--|--|--|--|--|--|--|--|--|--|--|--|--|--|--|--|--|--|--|--|--|--|--|--|--|--|--|--|--|--|--|--|--|--|--|--|--|--|--|--|--|--|--|--|--|--|--|--|--|--|--|--|--|--|--|--|--|--|--|--|--|--|--|--|--|--|--|--|--|--|--|--|--|--|--|--|--|--|--|--|--|--|--|--|--|--|--|--|--|--|--|--|--|--|--|--|--|--|--|--|--|--|--|--|--|--|--|--|--|--|--|--|--|--|--|--|--|--|--|--|--|--|--|--|--|--|--|--|--|--|--|--|--|--|--|--|--|--|--|--|--|--|--|--|--|--|--|--|--|--|--|--|--|--|--|--|--|--|--|--|--|--|--|--|--|--|--|--|--|--|--|--|--|--|--|--|--|--|--|--|--|--|--|--|--|--|--|--|--|--|--|--|--|--|--|--|--|--|--|--|--|--|--|--|--|



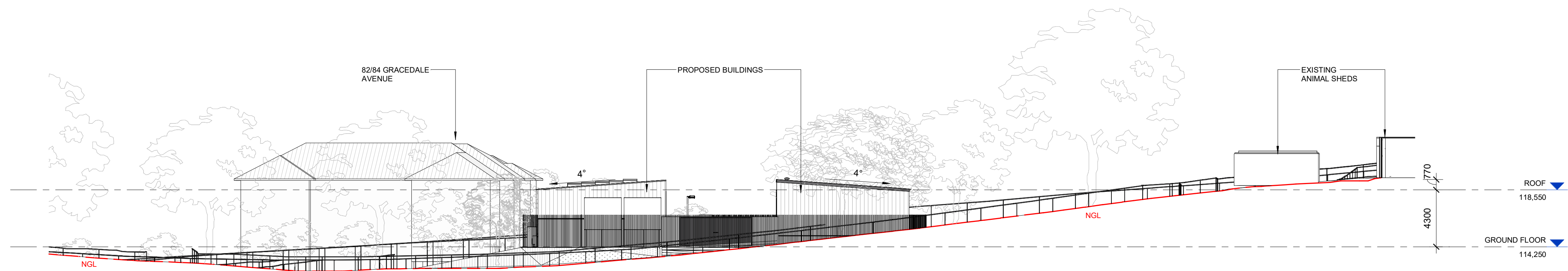

IMAGE FOR ILLUSTRATIVE PURPOSES ONLY

ADVERTISED  
PLAN

|  |  |  |  |  |  |  |  |  |  |  |  |  |  |  |  |  |  |  |  |  |  |  |  |  |  |  |  |  |  |  |  |  |  |  |  |  |  |  |  |  |  |  |  |  |  |  |  |  |  |  |  |  |  |  |  |  |  |  |  |  |  |  |  |  |  |  |  |  |  |  |  |  |  |  |  |  |  |  |  |  |  |  |  |  |  |  |  |  |  |  |  |  |  |  |  |  |  |  |  |  |  |  |  |  |  |  |  |  |  |  |  |  |  |  |  |  |  |  |  |  |  |  |  |  |  |  |  |  |  |  |  |  |  |  |  |  |  |  |  |  |  |  |  |  |  |  |  |  |  |  |  |  |  |  |  |  |  |  |  |  |  |  |  |  |  |  |  |  |  |  |  |  |  |  |  |  |  |  |  |  |  |  |  |  |  |  |  |  |  |  |  |  |  |  |  |  |  |  |  |  |  |  |  |  |  |  |  |  |  |  |  |  |  |  |  |  |  |  |  |  |  |  |  |  |  |  |  |  |  |  |  |  |  |  |  |  |  |  |  |  |  |  |  |  |  |  |  |  |  |  |  |  |  |  |  |  |  |  |  |  |  |  |  |  |  |  |  |  |  |  |  |  |  |  |  |  |  |  |  |  |  |  |  |  |  |  |  |  |  |  |  |  |  |  |  |  |  |  |  |  |  |  |  |  |  |  |  |  |  |  |  |  |  |  |  |  |  |  |  |  |  |  |  |  |  |  |  |  |  |  |  |  |  |  |  |  |  |  |  |  |  |  |  |  |  |  |  |  |  |  |  |  |  |  |  |  |  |  |  |  |  |  |  |  |  |  |  |  |  |  |  |  |  |  |  |  |  |  |  |  |  |  |  |  |  |  |  |  |  |  |  |  |  |  |  |  |  |  |  |  |  |  |  |  |  |  |  |  |  |  |  |  |  |  |  |  |  |  |  |  |  |  |  |  |  |  |  |  |  |  |  |  |  |  |  |  |  |  |  |  |  |  |  |  |  |  |  |  |  |  |  |  |  |  |  |  |  |  |  |  |  |  |  |  |  |  |  |  |  |  |  |  |  |  |  |  |  |  |  |  |  |  |  |  |  |  |  |  |  |  |  |  |  |  |  |  |  |  |  |  |  |  |  |  |  |  |  |  |  |  |  |  |  |  |  |  |  |  |  |  |  |  |  |  |  |  |  |  |  |  |  |  |  |  |  |  |  |  |  |  |  |  |  |  |  |  |  |  |  |  |  |  |  |  |  |  |  |  |  |  |  |  |  |  |  |  |  |  |  |  |  |  |  |  |  |  |  |  |  |  |  |  |  |  |  |  |  |  |  |  |  |  |  |  |  |  |  |  |  |  |  |  |  |  |  |  |  |  |  |  |  |  |  |  |  |  |  |  |  |  |  |  |  |  |  |  |  |  |  |  |  |  |  |  |  |  |  |  |  |  |  |  |  |  |  |  |  |  |  |  |  |  |  |  |  |  |  |  |  |  |  |  |  |  |  |  |  |  |  |  |  |  |  |  |  |  |  |  |  |  |  |  |  |  |  |  |  |  |  |  |  |  |  |  |  |  |  |  |  |  |  |  |  |  |  |  |  |  |  |  |  |  |  |  |  |  |  |  |  |  |  |  |  |  |  |  |  |  |  |  |  |  |  |  |  |  |  |  |  |  |  |  |  |  |  |  |  |  |  |  |  |  |  |  |  |  |  |  |  |  |  |  |  |  |  |  |  |  |  |  |  |  |  |  |  |  |  |  |  |  |  |  |  |  |  |  |  |  |  |  |  |  |  |  |  |  |  |  |  |  |  |  |  |  |  |  |  |  |  |  |  |  |  |  |  |  |  |  |  |  |  |  |  |  |  |  |  |  |  |  |  |  |  |  |  |  |  |  |  |  |  |  |  |  |  |  |  |  |  |  |  |  |  |  |  |  |  |  |  |  |  |  |  |  |  |  |  |  |  |  |  |  |  |  |  |  |  |  |  |  |  |  |  |  |  |  |  |  |  |  |  |  |  |  |  |  |  |  |  |  |  |  |  |  |  |  |  |  |  |  |  |  |  |  |  |  |  |  |  |  |  |  |  |  |  |  |  |  |  |  |  |  |  |  |  |  |  |  |  |  |  |  |  |  |  |  |  |  |  |  |  |  |  |  |  |  |  |  |  |  |  |  |  |  |  |  |  |  |  |  |  |  |  |  |  |  |  |  |  |  |  |  |  |  |  |  |  |  |  |  |  |  |  |  |  |  |  |  |  |  |  |  |  |  |  |  |  |  |  |  |  |  |  |  |  |  |  |  |  |  |  |  |  |  |  |  |  |  |  |  |  |  |  |  |  |  |  |  |  |  |  |  |  |  |  |  |  |  |  |  |  |  |  |  |  |  |  |  |  |  |  |  |  |  |  |  |  |  |  |  |  |  |  |  |  |  |  |  |  |  |  |  |  |  |  |  |  |  |  |  |  |  |  |  |  |  |  |  |  |  |  |  |  |  |  |  |  |  |  |  |  |  |  |  |  |  |  |  |  |  |  |  |  |  |  |  |  |  |  |  |  |  |  |  |  |  |  |  |  |  |  |  |  |  |  |  |  |  |  |  |  |  |  |  |  |  |  |  |  |  |  |  |  |  |  |  |  |  |  |  |  |  |  |  |  |  |  |  |  |  |  |  |  |  |  |  |  |  |  |  |  |  |  |  |  |  |  |  |  |  |  |  |  |  |  |  |  |  |  |    |  |
|--|--|--|--|--|--|--|--|--|--|--|--|--|--|--|--|--|--|--|--|--|--|--|--|--|--|--|--|--|--|--|--|--|--|--|--|--|--|--|--|--|--|--|--|--|--|--|--|--|--|--|--|--|--|--|--|--|--|--|--|--|--|--|--|--|--|--|--|--|--|--|--|--|--|--|--|--|--|--|--|--|--|--|--|--|--|--|--|--|--|--|--|--|--|--|--|--|--|--|--|--|--|--|--|--|--|--|--|--|--|--|--|--|--|--|--|--|--|--|--|--|--|--|--|--|--|--|--|--|--|--|--|--|--|--|--|--|--|--|--|--|--|--|--|--|--|--|--|--|--|--|--|--|--|--|--|--|--|--|--|--|--|--|--|--|--|--|--|--|--|--|--|--|--|--|--|--|--|--|--|--|--|--|--|--|--|--|--|--|--|--|--|--|--|--|--|--|--|--|--|--|--|--|--|--|--|--|--|--|--|--|--|--|--|--|--|--|--|--|--|--|--|--|--|--|--|--|--|--|--|--|--|--|--|--|--|--|--|--|--|--|--|--|--|--|--|--|--|--|--|--|--|--|--|--|--|--|--|--|--|--|--|--|--|--|--|--|--|--|--|--|--|--|--|--|--|--|--|--|--|--|--|--|--|--|--|--|--|--|--|--|--|--|--|--|--|--|--|--|--|--|--|--|--|--|--|--|--|--|--|--|--|--|--|--|--|--|--|--|--|--|--|--|--|--|--|--|--|--|--|--|--|--|--|--|--|--|--|--|--|--|--|--|--|--|--|--|--|--|--|--|--|--|--|--|--|--|--|--|--|--|--|--|--|--|--|--|--|--|--|--|--|--|--|--|--|--|--|--|--|--|--|--|--|--|--|--|--|--|--|--|--|--|--|--|--|--|--|--|--|--|--|--|--|--|--|--|--|--|--|--|--|--|--|--|--|--|--|--|--|--|--|--|--|--|--|--|--|--|--|--|--|--|--|--|--|--|--|--|--|--|--|--|--|--|--|--|--|--|--|--|--|--|--|--|--|--|--|--|--|--|--|--|--|--|--|--|--|--|--|--|--|--|--|--|--|--|--|--|--|--|--|--|--|--|--|--|--|--|--|--|--|--|--|--|--|--|--|--|--|--|--|--|--|--|--|--|--|--|--|--|--|--|--|--|--|--|--|--|--|--|--|--|--|--|--|--|--|--|--|--|--|--|--|--|--|--|--|--|--|--|--|--|--|--|--|--|--|--|--|--|--|--|--|--|--|--|--|--|--|--|--|--|--|--|--|--|--|--|--|--|--|--|--|--|--|--|--|--|--|--|--|--|--|--|--|--|--|--|--|--|--|--|--|--|--|--|--|--|--|--|--|--|--|--|--|--|--|--|--|--|--|--|--|--|--|--|--|--|--|--|--|--|--|--|--|--|--|--|--|--|--|--|--|--|--|--|--|--|--|--|--|--|--|--|--|--|--|--|--|--|--|--|--|--|--|--|--|--|--|--|--|--|--|--|--|--|--|--|--|--|--|--|--|--|--|--|--|--|--|--|--|--|--|--|--|--|--|--|--|--|--|--|--|--|--|--|--|--|--|--|--|--|--|--|--|--|--|--|--|--|--|--|--|--|--|--|--|--|--|--|--|--|--|--|--|--|--|--|--|--|--|--|--|--|--|--|--|--|--|--|--|--|--|--|--|--|--|--|--|--|--|--|--|--|--|--|--|--|--|--|--|--|--|--|--|--|--|--|--|--|--|--|--|--|--|--|--|--|--|--|--|--|--|--|--|--|--|--|--|--|--|--|--|--|--|--|--|--|--|--|--|--|--|--|--|--|--|--|--|--|--|--|--|--|--|--|--|--|--|--|--|--|--|--|--|--|--|--|--|--|--|--|--|--|--|--|--|--|--|--|--|--|--|--|--|--|--|--|--|--|--|--|--|--|--|--|--|--|--|--|--|--|--|--|--|--|--|--|--|--|--|--|--|--|--|--|--|--|--|--|--|--|--|--|--|--|--|--|--|--|--|--|--|--|--|--|--|--|--|--|--|--|--|--|--|--|--|--|--|--|--|--|--|--|--|--|--|--|--|--|--|--|--|--|--|--|--|--|--|--|--|--|--|--|--|--|--|--|--|--|--|--|--|--|--|--|--|--|--|--|--|--|--|--|--|--|--|--|--|--|--|--|--|--|--|--|--|--|--|--|--|--|--|--|--|--|--|--|--|--|--|--|--|--|--|--|--|--|--|--|--|--|--|--|--|--|--|--|--|--|--|--|--|--|--|--|--|--|--|--|--|--|--|--|--|--|--|--|--|--|--|--|--|--|--|--|--|--|--|--|--|--|--|--|--|--|--|--|--|--|--|--|--|--|--|--|--|--|--|--|--|--|--|--|--|--|--|--|--|--|--|--|--|--|--|--|--|--|--|--|--|--|--|--|--|--|--|--|--|--|--|--|--|--|--|--|--|--|--|--|--|--|--|--|--|--|--|--|--|--|--|--|--|--|--|--|--|--|--|--|--|--|--|--|--|--|--|--|--|--|--|--|--|--|--|--|--|--|--|--|--|--|--|--|--|--|--|--|--|--|--|--|--|--|--|--|--|--|--|--|--|--|--|--|--|--|--|--|--|--|--|--|--|--|--|--|--|--|--|--|--|--|--|--|--|--|--|--|--|--|--|--|--|--|--|--|--|--|--|--|--|--|--|--|--|--|--|--|--|--|--|--|--|--|--|--|--|--|--|----|--|
|  |  |  |  |  |  |  |  |  |  |  |  |  |  |  |  |  |  |  |  |  |  |  |  |  |  |  |  |  |  |  |  |  |  |  |  |  |  |  |  |  |  |  |  |  |  |  |  |  |  |  |  |  |  |  |  |  |  |  |  |  |  |  |  |  |  |  |  |  |  |  |  |  |  |  |  |  |  |  |  |  |  |  |  |  |  |  |  |  |  |  |  |  |  |  |  |  |  |  |  |  |  |  |  |  |  |  |  |  |  |  |  |  |  |  |  |  |  |  |  |  |  |  |  |  |  |  |  |  |  |  |  |  |  |  |  |  |  |  |  |  |  |  |  |  |  |  |  |  |  |  |  |  |  |  |  |  |  |  |  |  |  |  |  |  |  |  |  |  |  |  |  |  |  |  |  |  |  |  |  |  |  |  |  |  |  |  |  |  |  |  |  |  |  |  |  |  |  |  |  |  |  |  |  |  |  |  |  |  |  |  |  |  |  |  |  |  |  |  |  |  |  |  |  |  |  |  |  |  |  |  |  |  |  |  |  |  |  |  |  |  |  |  |  |  |  |  |  |  |  |  |  |  |  |  |  |  |  |  |  |  |  |  |  |  |  |  |  |  |  |  |  |  |  |  |  |  |  |  |  |  |  |  |  |  |  |  |  |  |  |  |  |  |  |  |  |  |  |  |  |  |  |  |  |  |  |  |  |  |  |  |  |  |  |  |  |  |  |  |  |  |  |  |  |  |  |  |  |  |  |  |  |  |  |  |  |  |  |  |  |  |  |  |  |  |  |  |  |  |  |  |  |  |  |  |  |  |  |  |  |  |  |  |  |  |  |  |  |  |  |  |  |  |  |  |  |  |  |  |  |  |  |  |  |  |  |  |  |  |  |  |  |  |  |  |  |  |  |  |  |  |  |  |  |  |  |  |  |  |  |  |  |  |  |  |  |  |  |  |  |  |  |  |  |  |  |  |  |  |  |  |  |  |  |  |  |  |  |  |  |  |  |  |  |  |  |  |  |  |  |  |  |  |  |  |  |  |  |  |  |  |  |  |  |  |  |  |  |  |  |  |  |  |  |  |  |  |  |  |  |  |  |  |  |  |  |  |  |  |  |  |  |  |  |  |  |  |  |  |  |  |  |  |  |  |  |  |  |  |  |  |  |  |  |  |  |  |  |  |  |  |  |  |  |  |  |  |  |  |  |  |  |  |  |  |  |  |  |  |  |  |  |  |  |  |  |  |  |  |  |  |  |  |  |  |  |  |  |  |  |  |  |  |  |  |  |  |  |  |  |  |  |  |  |  |  |  |  |  |  |  |  |  |  |  |  |  |  |  |  |  |  |  |  |  |  |  |  |  |  |  |  |  |  |  |  |  |  |  |  |  |  |  |  |  |  |  |  |  |  |  |  |  |  |  |  |  |  |  |  |  |  |  |  |  |  |  |  |  |  |  |  |  |  |  |  |  |  |  |  |  |  |  |  |  |  |  |  |  |  |  |  |  |  |  |  |  |  |  |  |  |  |  |  |  |  |  |  |  |  |  |  |  |  |  |  |  |  |  |  |  |  |  |  |  |  |  |  |  |  |  |  |  |  |  |  |  |  |  |  |  |  |  |  |  |  |  |  |  |  |  |  |  |  |  |  |  |  |  |  |  |  |  |  |  |  |  |  |  |  |  |  |  |  |  |  |  |  |  |  |  |  |  |  |  |  |  |  |  |  |  |  |  |  |  |  |  |  |  |  |  |  |  |  |  |  |  |  |  |  |  |  |  |  |  |  |  |  |  |  |  |  |  |  |  |  |  |  |  |  |  |  |  |  |  |  |  |  |  |  |  |  |  |  |  |  |  |  |  |  |  |  |  |  |  |  |  |  |  |  |  |  |  |  |  |  |  |  |  |  |  |  |  |  |  |  |  |  |  |  |  |  |  |  |  |  |  |  |  |  |  |  |  |  |  |  |  |  |  |  |  |  |  |  |  |  |  |  |  |  |  |  |  |  |  |  |  |  |  |  |  |  |  |  |  |  |  |  |  |  |  |  |  |  |  |  |  |  |  |  |  |  |  |  |  |  |  |  |  |  |  |  |  |  |  |  |  |  |  |  |  |  |  |  |  |  |  |  |  |  |  |  |  |  |  |  |  |  |  |  |  |  |  |  |  |  |  |  |  |  |  |  |  |  |  |  |  |  |  |  |  |  |  |  |  |  |  |  |  |  |  |  |  |  |  |  |  |  |  |  |  |  |  |  |  |  |  |  |  |  |  |  |  |  |  |  |  |  |  |  |  |  |  |  |  |  |  |  |  |  |  |  |  |  |  |  |  |  |  |  |  |  |  |  |  |  |  |  |  |  |  |  |  |  |  |  |  |  |  |  |  |  |  |  |  |  |  |  |  |  |  |  |  |  |  |  |  |  |  |  |  |  |  |  |  |  |  |  |  |  |  |  |  |  |  |  |  |  |  |  |  |  |  |  |  |  |  |  |  |  |  |  |  |  |  |  |  |  |  |  |  |  |  |  |  |  |  |  |  |  |  |  |  |  |  |  |  |  |  |  |  |  |  |  |  |  |  |  |  |  |  |  |  |  |  |  |  |  |  |  |  |  |  |  |  |  |  |  |  |  |  |  |  |  |  |  |  |  |  |  |  |  |  |  |  |  |  |  |  |  |  |  |  |  |  |  |  |  |  |  |  |  |  |  |  |  |  |  |  |  |  |  |  |  |  |  |  |  |  |  | </ |  |
|--|--|--|--|--|--|--|--|--|--|--|--|--|--|--|--|--|--|--|--|--|--|--|--|--|--|--|--|--|--|--|--|--|--|--|--|--|--|--|--|--|--|--|--|--|--|--|--|--|--|--|--|--|--|--|--|--|--|--|--|--|--|--|--|--|--|--|--|--|--|--|--|--|--|--|--|--|--|--|--|--|--|--|--|--|--|--|--|--|--|--|--|--|--|--|--|--|--|--|--|--|--|--|--|--|--|--|--|--|--|--|--|--|--|--|--|--|--|--|--|--|--|--|--|--|--|--|--|--|--|--|--|--|--|--|--|--|--|--|--|--|--|--|--|--|--|--|--|--|--|--|--|--|--|--|--|--|--|--|--|--|--|--|--|--|--|--|--|--|--|--|--|--|--|--|--|--|--|--|--|--|--|--|--|--|--|--|--|--|--|--|--|--|--|--|--|--|--|--|--|--|--|--|--|--|--|--|--|--|--|--|--|--|--|--|--|--|--|--|--|--|--|--|--|--|--|--|--|--|--|--|--|--|--|--|--|--|--|--|--|--|--|--|--|--|--|--|--|--|--|--|--|--|--|--|--|--|--|--|--|--|--|--|--|--|--|--|--|--|--|--|--|--|--|--|--|--|--|--|--|--|--|--|--|--|--|--|--|--|--|--|--|--|--|--|--|--|--|--|--|--|--|--|--|--|--|--|--|--|--|--|--|--|--|--|--|--|--|--|--|--|--|--|--|--|--|--|--|--|--|--|--|--|--|--|--|--|--|--|--|--|--|--|--|--|--|--|--|--|--|--|--|--|--|--|--|--|--|--|--|--|--|--|--|--|--|--|--|--|--|--|--|--|--|--|--|--|--|--|--|--|--|--|--|--|--|--|--|--|--|--|--|--|--|--|--|--|--|--|--|--|--|--|--|--|--|--|--|--|--|--|--|--|--|--|--|--|--|--|--|--|--|--|--|--|--|--|--|--|--|--|--|--|--|--|--|--|--|--|--|--|--|--|--|--|--|--|--|--|--|--|--|--|--|--|--|--|--|--|--|--|--|--|--|--|--|--|--|--|--|--|--|--|--|--|--|--|--|--|--|--|--|--|--|--|--|--|--|--|--|--|--|--|--|--|--|--|--|--|--|--|--|--|--|--|--|--|--|--|--|--|--|--|--|--|--|--|--|--|--|--|--|--|--|--|--|--|--|--|--|--|--|--|--|--|--|--|--|--|--|--|--|--|--|--|--|--|--|--|--|--|--|--|--|--|--|--|--|--|--|--|--|--|--|--|--|--|--|--|--|--|--|--|--|--|--|--|--|--|--|--|--|--|--|--|--|--|--|--|--|--|--|--|--|--|--|--|--|--|--|--|--|--|--|--|--|--|--|--|--|--|--|--|--|--|--|--|--|--|--|--|--|--|--|--|--|--|--|--|--|--|--|--|--|--|--|--|--|--|--|--|--|--|--|--|--|--|--|--|--|--|--|--|--|--|--|--|--|--|--|--|--|--|--|--|--|--|--|--|--|--|--|--|--|--|--|--|--|--|--|--|--|--|--|--|--|--|--|--|--|--|--|--|--|--|--|--|--|--|--|--|--|--|--|--|--|--|--|--|--|--|--|--|--|--|--|--|--|--|--|--|--|--|--|--|--|--|--|--|--|--|--|--|--|--|--|--|--|--|--|--|--|--|--|--|--|--|--|--|--|--|--|--|--|--|--|--|--|--|--|--|--|--|--|--|--|--|--|--|--|--|--|--|--|--|--|--|--|--|--|--|--|--|--|--|--|--|--|--|--|--|--|--|--|--|--|--|--|--|--|--|--|--|--|--|--|--|--|--|--|--|--|--|--|--|--|--|--|--|--|--|--|--|--|--|--|--|--|--|--|--|--|--|--|--|--|--|--|--|--|--|--|--|--|--|--|--|--|--|--|--|--|--|--|--|--|--|--|--|--|--|--|--|--|--|--|--|--|--|--|--|--|--|--|--|--|--|--|--|--|--|--|--|--|--|--|--|--|--|--|--|--|--|--|--|--|--|--|--|--|--|--|--|--|--|--|--|--|--|--|--|--|--|--|--|--|--|--|--|--|--|--|--|--|--|--|--|--|--|--|--|--|--|--|--|--|--|--|--|--|--|--|--|--|--|--|--|--|--|--|--|--|--|--|--|--|--|--|--|--|--|--|--|--|--|--|--|--|--|--|--|--|--|--|--|--|--|--|--|--|--|--|--|--|--|--|--|--|--|--|--|--|--|--|--|--|--|--|--|--|--|--|--|--|--|--|--|--|--|--|--|--|--|--|--|--|--|--|--|--|--|--|--|--|--|--|--|--|--|--|--|--|--|--|--|--|--|--|--|--|--|--|--|--|--|--|--|--|--|--|--|--|--|--|--|--|--|--|--|--|--|--|--|--|--|--|--|--|--|--|--|--|--|--|--|--|--|--|--|--|--|--|--|--|--|--|--|--|--|--|--|--|--|--|--|--|--|--|--|--|--|--|--|--|--|--|--|--|--|--|--|--|--|--|--|--|--|--|--|--|--|--|--|--|--|--|--|--|--|--|--|--|--|--|--|--|--|--|--|--|--|--|--|--|--|--|--|--|--|--|--|--|--|--|--|--|--|--|--|--|--|--|--|--|--|--|--|--|--|--|--|--|--|--|--|--|--|--|--|--|--|--|--|--|--|--|--|--|--|--|--|--|--|--|--|--|--|--|--|--|--|--|--|--|--|--|--|--|--|--|----|--|





1 North Elevation - Streetscape  
TP200 1 : 200

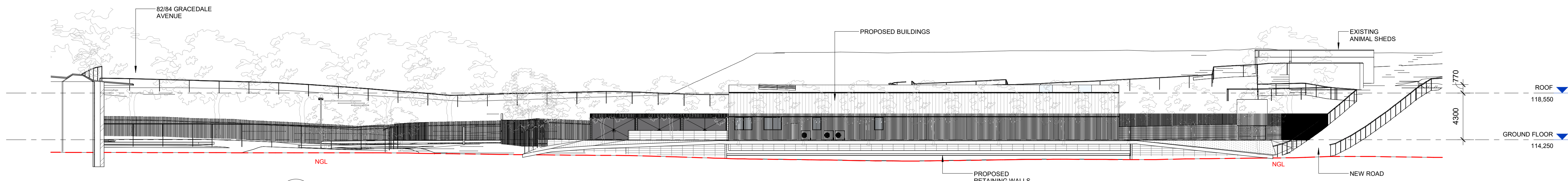

2 East Elevation - Streetscape  
TP200 1 : 200

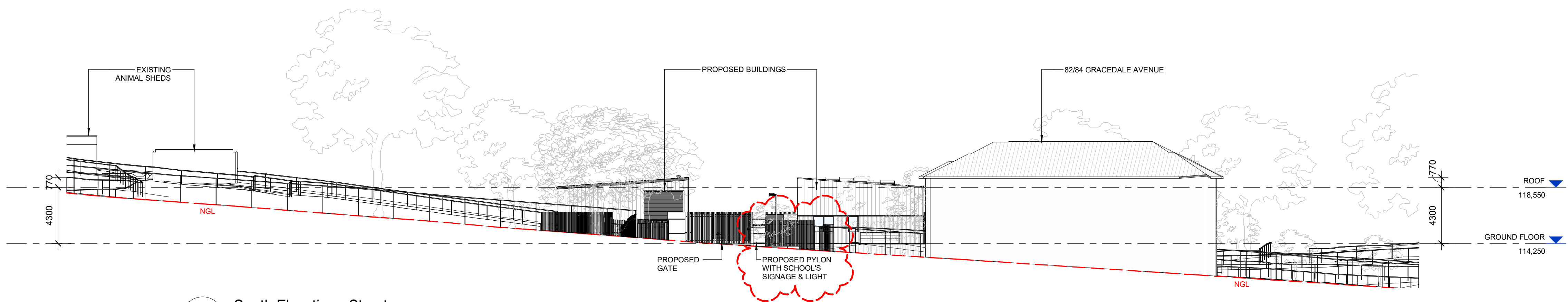

3 South Elevation - Streetscape  
TP200 1 : 200

ADVERTISED  
PLAN

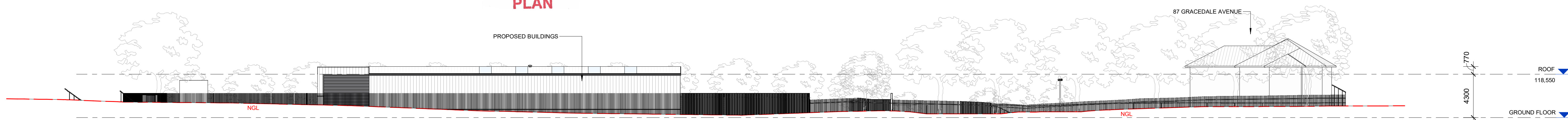

4 West Elevation - Streetscape  
TP200 1 : 200

| REV | DESCRIPTION OF CHANGE    |
|-----|--------------------------|
| 4   | Issued for Town Planning |
| 3   | Issued for Town Planning |
| 2   | Issued for information   |
| 1   | Issued for information   |

| DATE     |
|----------|
| 30.01.24 |
| 20.12.23 |
| 01.12.23 |
| 28.09.23 |

DO NOT SCALE OFF DRAWINGS. USE FIGURED DIMENSIONS ONLY. CONTRACTOR MUST VERIFY ALL DIMENSIONS ON SITE BEFORE COMMENCING WORK OR PREPARING SHOP DRAWINGS.

DRAWINGS TO BE PRINTED IN COLOUR.

© COPYRIGHT MCILDOWIE PARTNERS 2020

CLIENT



ARCHITECTURAL CONSULTANT

McIldowie  
Partners

T/ +61 3 9643 4900 Level 5, 185 Flinders Lane  
info@mcildowiepartners.com.au Melbourne VIC 3000

NOTES

PROJECT  
TINTERN GRAMMAR - FACILITIES

DRAWING STATUS  
TOWN PLANNING

PROJECT ADDRESS  
90 ALEXANDRA ROAD, RINGWOOD EAST VIC 3135

TITLE  
PROPOSED - ELEVATIONS -  
STREETSCAPE

FILE:  
Addbook Docs\3252 - Tintern Grammar - Facilities\3252-TIG-Facilities.rvt

JOB NO: SCALE: REV DATE: DRAWN: CHECK:  
3252 1 : 200 30.01.24 GN TC

DRAWING NUMBER:

TP200

REVISION:  
4



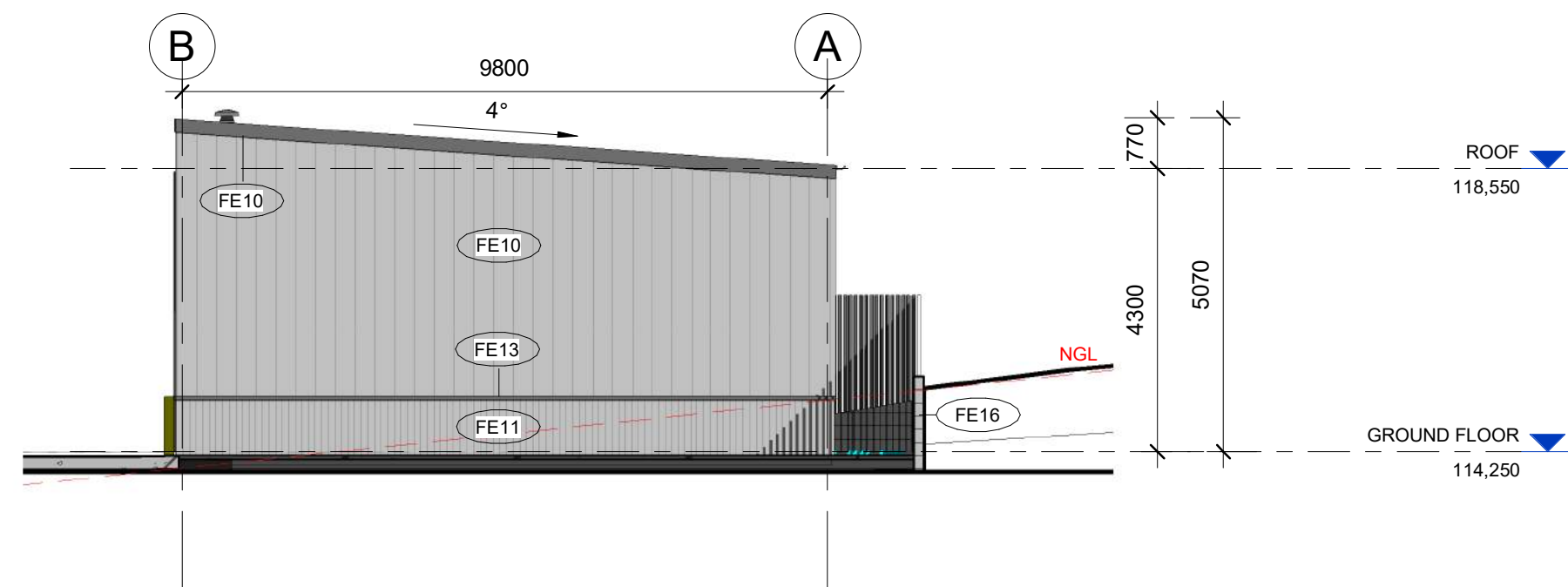

1 Building 1 - North Elevation  
TP201 1 : 100

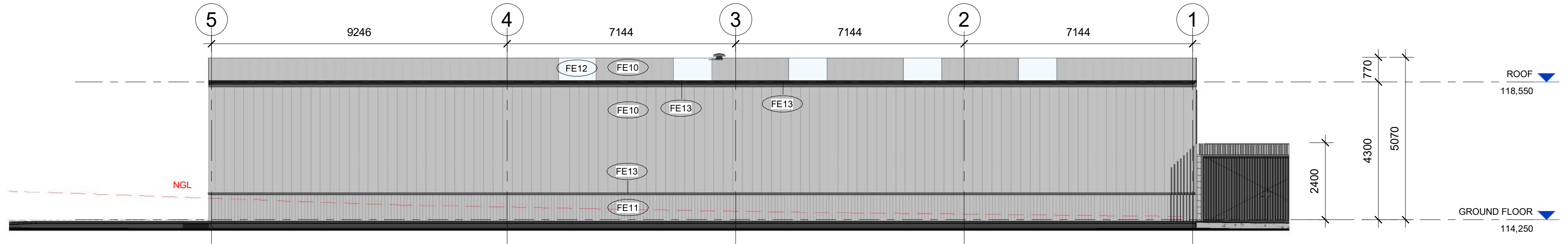

2 Building 1 - East Elevation  
TP201 1 : 100

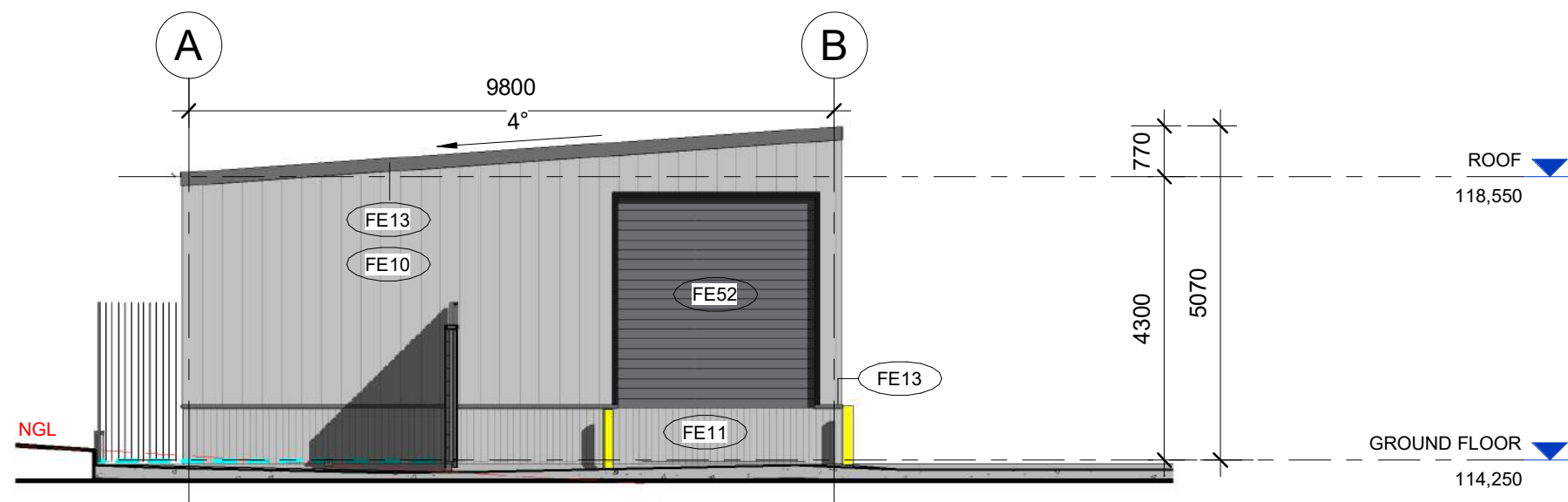

3 Building 1 - South Elevation  
TP201 1 : 100



4 Building 1 - West Elevation  
TP201 1 : 100

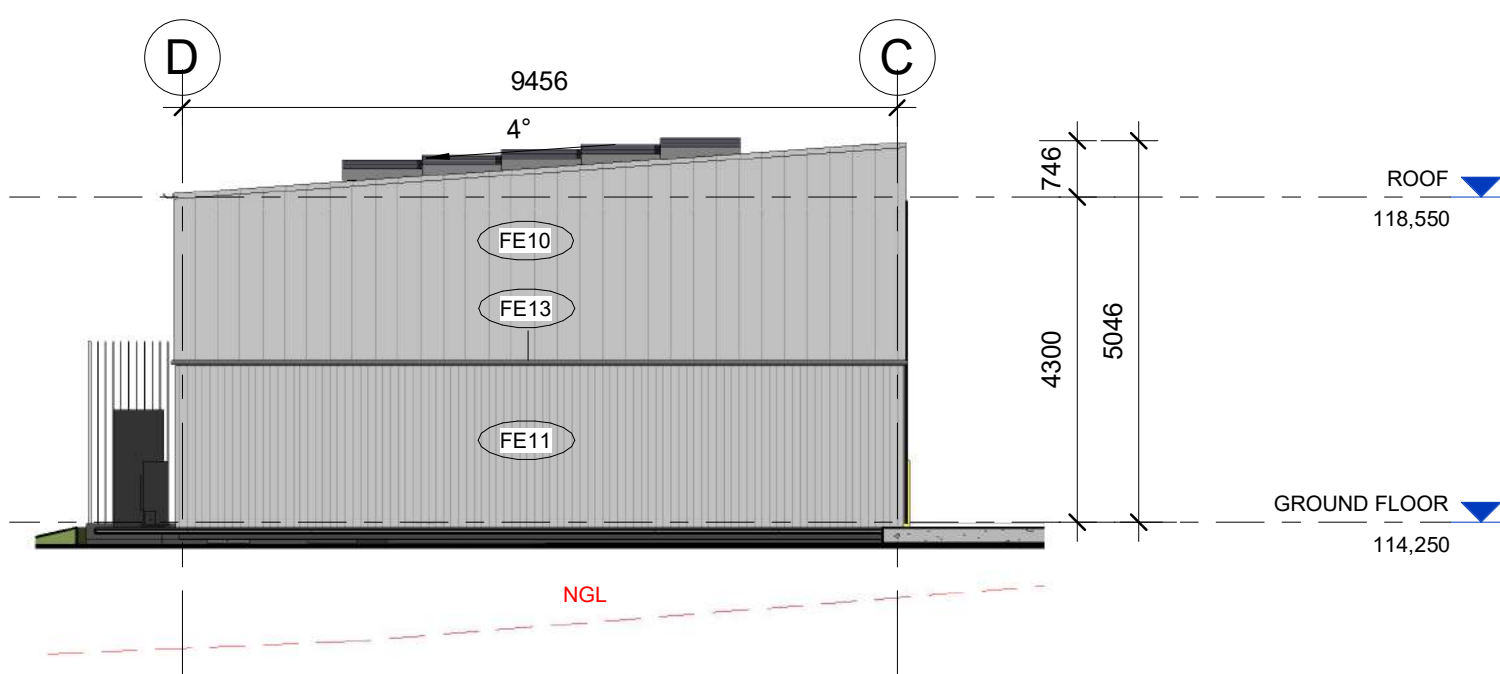

5 Building 2 - North Elevation  
TP201 1 : 100

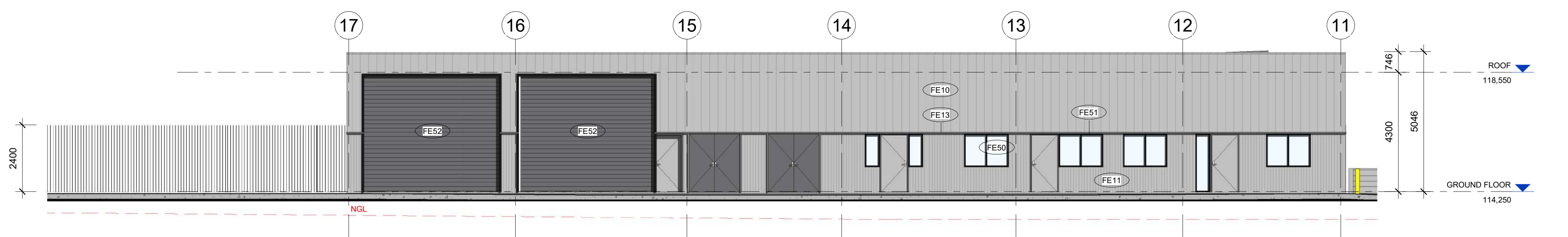

6 Building 2 - West Elevation  
TP201 1 : 100

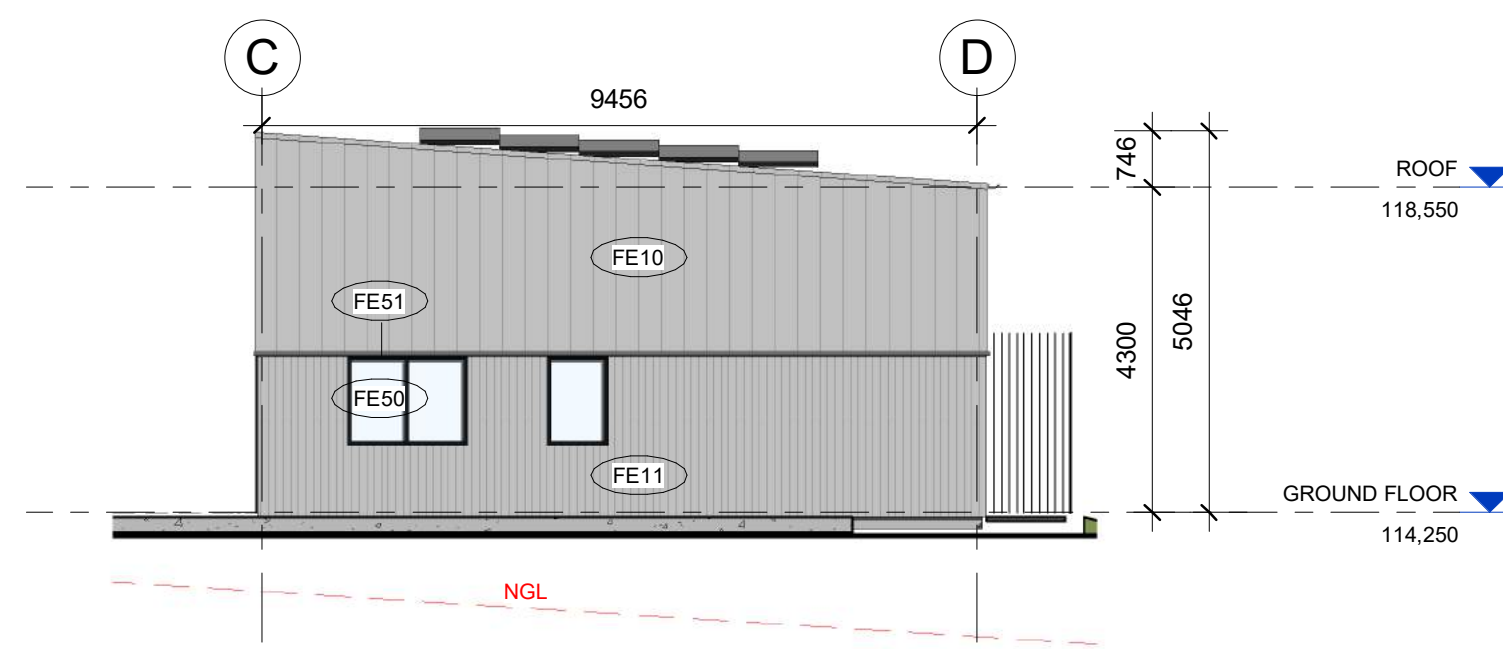

7 Building 2 - South Elevation  
TP201 1 : 100

ADVERTISED PLAN

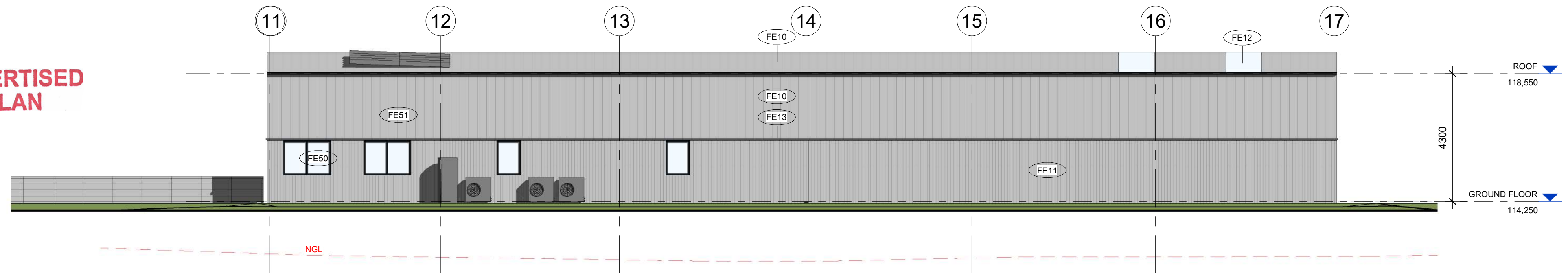

8 Building 2 - East Elevation  
TP201 1 : 100

| REV | DESCRIPTION OF CHANGE    |
|-----|--------------------------|
| 4   | Issued for Town Planning |
| 3   | Issued for information   |
| 2   | Issued for information   |
| 1   | Issued for information   |

| DATE     |
|----------|
| 20.12.23 |
| 01.12.23 |
| 27.10.23 |
| 28.09.23 |

DO NOT SCALE OFF DRAWINGS. USE FIGURED DIMENSIONS ONLY. CONTRACTOR MUST VERIFY ALL DIMENSIONS ON SITE BEFORE COMMENCING WORK OR PREPARING SHOP DRAWINGS.

DRAWINGS TO BE PRINTED IN COLOUR.

© COPYRIGHT MCILDOWIE PARTNERS 2020

CLIENT



ARCHITECTURAL CONSULTANT

McIldowie Partners

T/ +61 3 9643 4900 Level 5, 185 Flinders Lane  
info@mcildowiepartners.com.au Melbourne VIC 3000

NOTES

PROJECT  
TINTERN GRAMMAR - FACILITIES

DRAWING STATUS  
TOWN PLANNING

PROJECT ADDRESS  
90 ALEXANDRA ROAD, RINGWOOD EAST VIC 3135

TITLE  
PROPOSED - ELEVATIONS

FILE  
Addbook Docs\3252 - Tintern Grammar - Facilities\3252-TIG-Facilities.rvt

JOB NO: 3252 SCALE: 1 : 100 REV DATE: 20.12.23 DRAWN: GN CHECK: TC

DRAWING NUMBER:  
TP201

REVISION:  
4



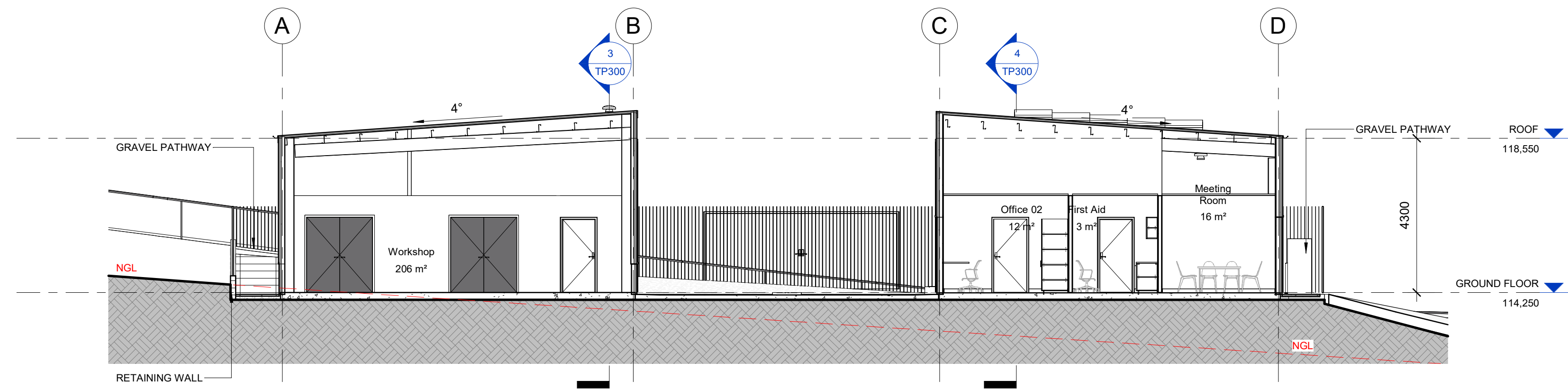

1  
TP300  
Section 1  
1 : 100

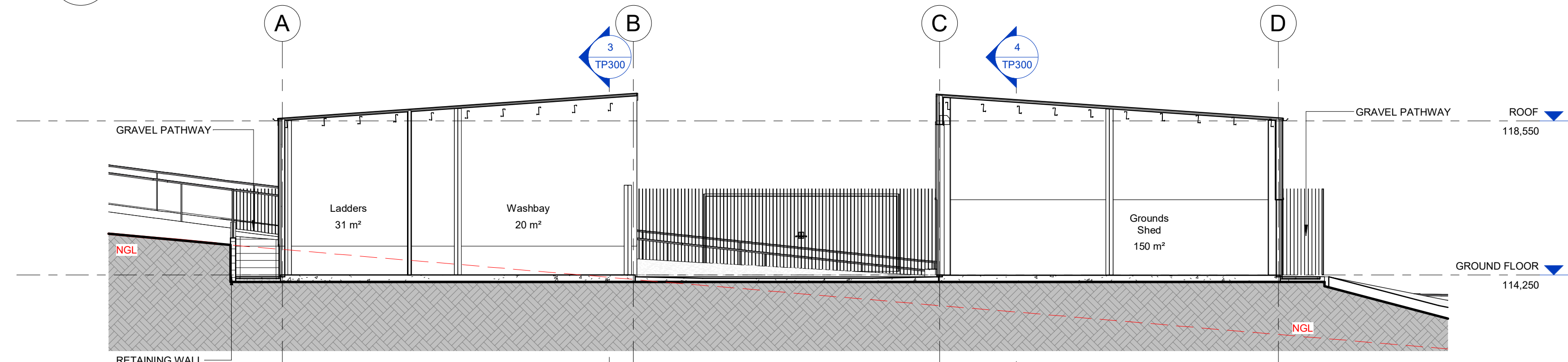

2  
TP300  
Section 2  
1 : 100

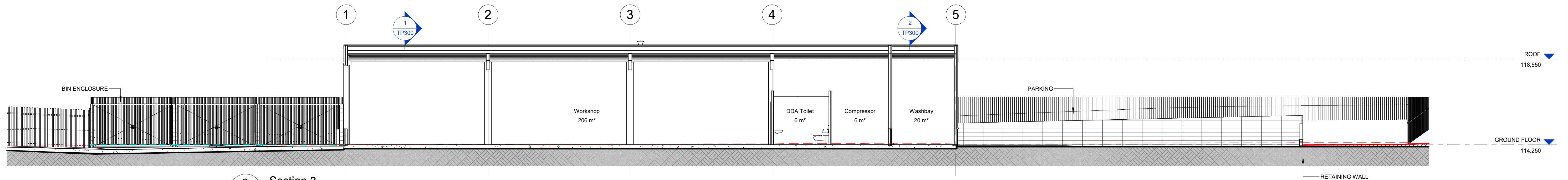

3  
TP300  
Section 3  
1 : 100

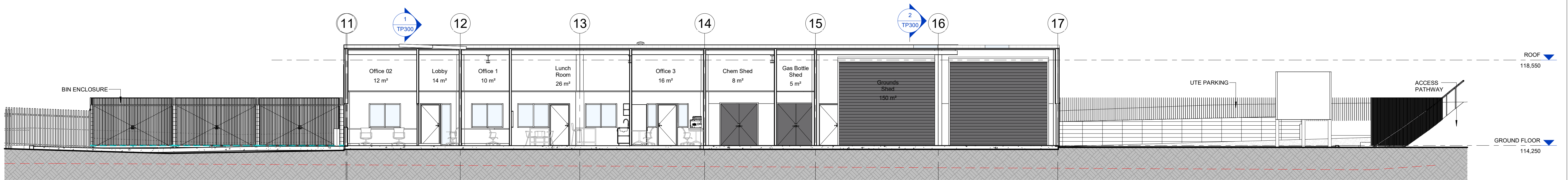

4  
TP300  
Section 4  
1 : 100

ADVERTISED  
PLAN

| REV | DESCRIPTION OF CHANGE    |
|-----|--------------------------|
| 4   | Issued for Town Planning |
| 3   | Issued for information   |
| 2   | Issued for information   |
| 1   | Issued for information   |

| DATE     |
|----------|
| 20.12.23 |
| 01.12.23 |
| 27.10.23 |
| 28.09.23 |

DO NOT SCALE OFF DRAWINGS. USE FIGURED  
DIMENSIONS ONLY. CONTRACTOR MUST VERIFY  
ALL DIMENSIONS ON SITE BEFORE COMMENCING  
WORK OR PREPARING SHOP DRAWINGS  
DRAWINGS TO BE PRINTED IN COLOUR.  
© COPYRIGHT MCILDOWIE PARTNERS 2020

CLIENT



ARCHITECTURAL CONSULTANT

McIldowie  
Partners

T/ +61 3 9643 4900 Level 5, 185 Flinders Lane  
info@mcildowiepartners.com.au Melbourne VIC 3000

NOTES

PROJECT  
TINTERN GRAMMAR - FACILITIES

DRAWING STATUS  
TOWN PLANNING

PROJECT ADDRESS  
90 ALEXANDRA ROAD, RINGWOOD EAST VIC 3135

TITLE  
PROPOSED - SECTIONS

FILE  
Addbook Docs\3252 - Tintern Grammar - Facilities\3252-TIG-Facilities.rvt

JOB NO: 3252 SCALE: 1 : 100 REV DATE: 20.12.23 DRAWN: GN CHECK: TC

DRAWING NUMBER:  
TP300

REVISION:  
4





FE01  
Concrete Hardstand



FE02  
Gravel



FE10  
Colorbond Shale Grey Cladding  
Custom Orb 100mm - Walls & Roof



FE11  
Colorbond Shale Grey Cladding  
Custom Orb 35mm - Walls



FE13  
Colorbond Basalt Raingoods

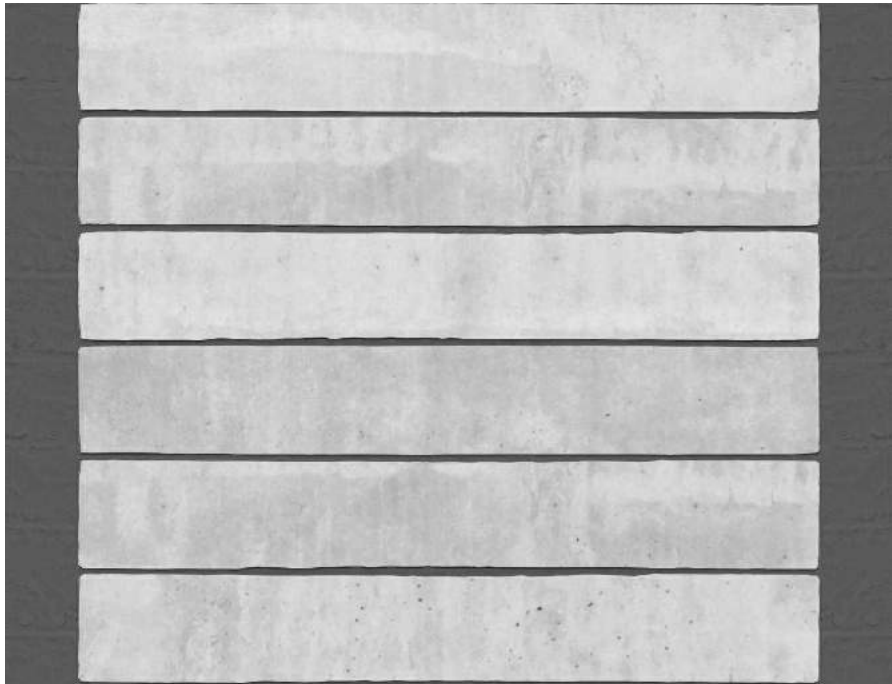

FE16  
Concrete Sleeper Retaining Walls



FE17  
Blade Picket Fence

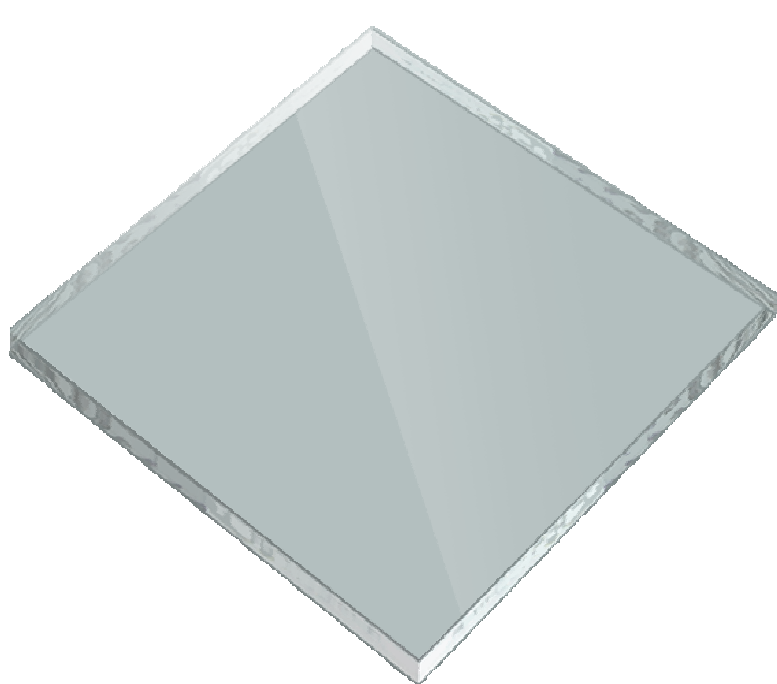

FE50  
Clear Glazing

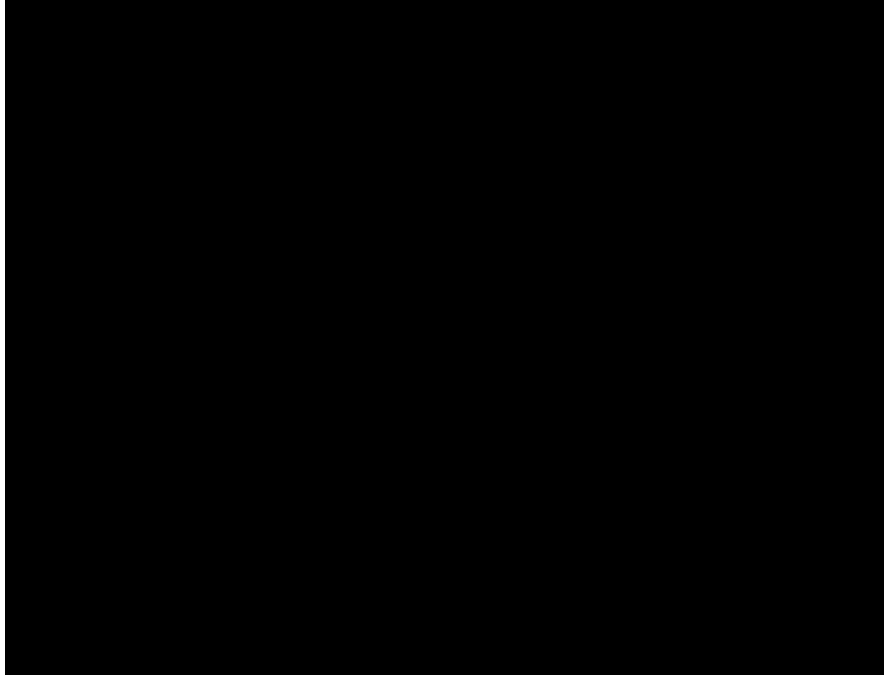

FE51  
Powdercoat Black Window Frames



FE52  
Colorbond Basalt Roller Doors

ADVERTISED  
PLAN

|   |                          |
|---|--------------------------|
| 3 | Issued for Town Planning |
| 2 | Issued for information   |
| 1 | Issued for information   |

REV | DESCRIPTION OF CHANGE

|          |
|----------|
| 20.12.23 |
| 01.12.23 |
| 27.10.23 |

DATE

DO NOT SCALE OFF DRAWINGS. USE FIGURED  
DIMENSIONS ONLY. CONTRACTOR MUST VERIFY  
ALL DIMENSIONS ON SITE BEFORE COMMENCING  
WORK OR PREPARING SHOP DRAWINGS

DRAWINGS TO BE PRINTED IN COLOUR.

© COPYRIGHT MCILDOWIE PARTNERS 2020

CLIENT



ARCHITECTURAL CONSULTANT

McIldowie  
Partners

T/ +61 3 9643 4900 Level 5, 185 Flinders Lane  
info@mcildowiepartners.com.au Melbourne VIC 3000

NOTES

PROJECT  
TINTERN GRAMMAR - FACILITIES

DRAWING STATUS  
TOWN PLANNING

PROJECT ADDRESS  
90 ALEXANDRA ROAD, RINGWOOD EAST VIC 3135

TITLE  
PROPOSED - MATERIALS

FILE:  
AutoCAD Docs\3252 - Tintern Grammar - Facilities\3252-TIG-Facilities.rvt

|         |        |           |        |        |
|---------|--------|-----------|--------|--------|
| JOB NO: | SCALE: | REV DATE: | DRAWN: | CHECK: |
| 3252    |        | 20.12.23  | GN     | TC     |

DRAWING NUMBER:  
TP900

REVISION:  
3



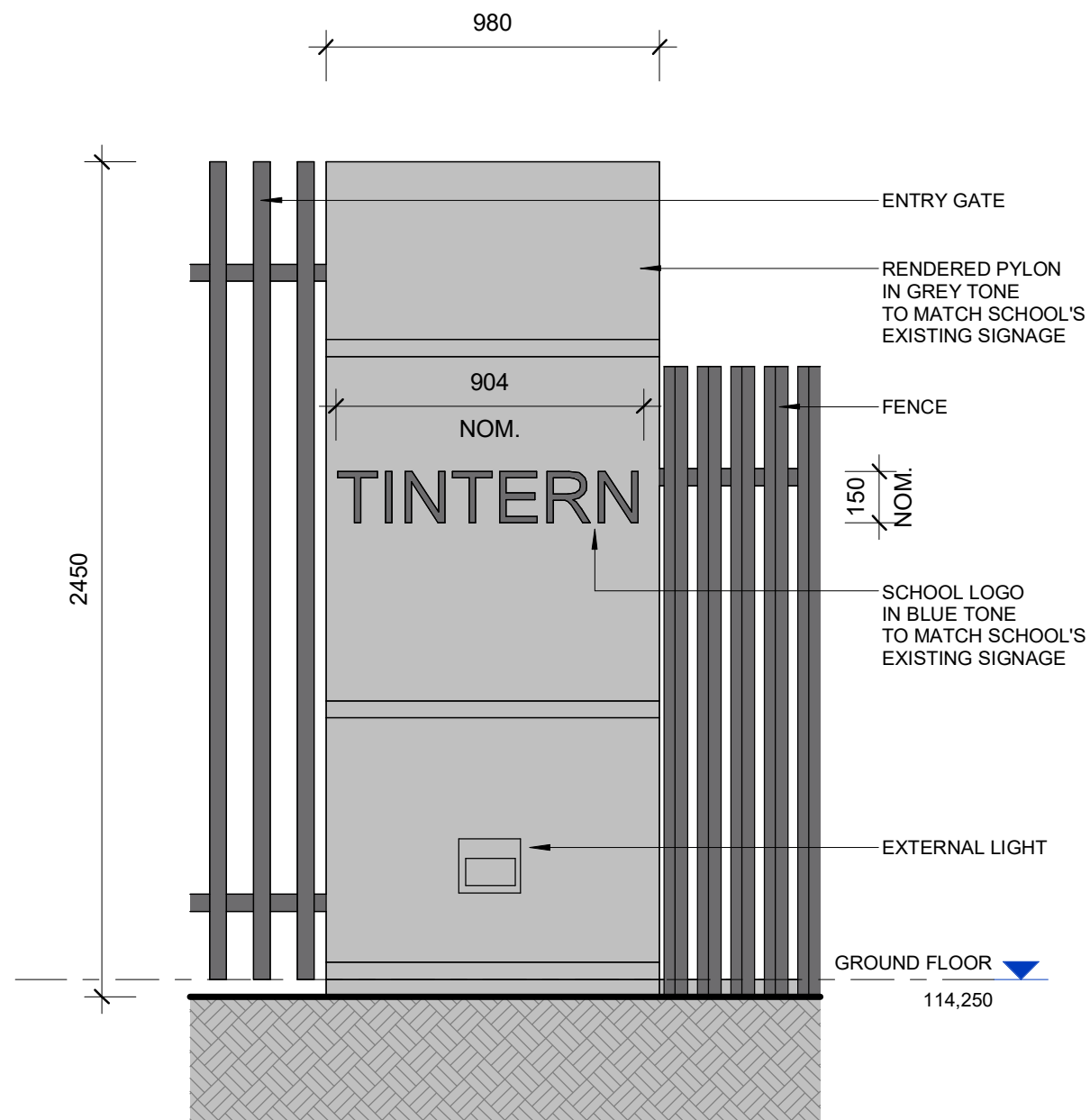
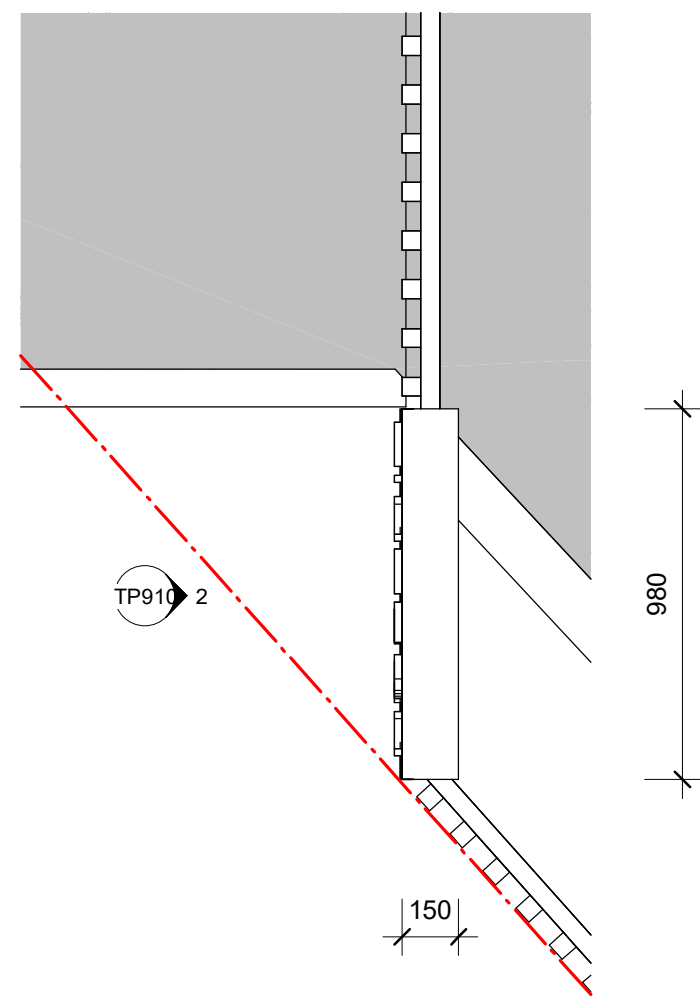

1 PROPOSED SIGNAGE - PLAN  
TP910 1 : 20

2 PROPOSED SIGNAGE - ELEVATION  
TP910 1 : 20

ADVERTISED  
PLAN

| REV | DESCRIPTION OF CHANGE    | DATE     |
|-----|--------------------------|----------|
| 4   | Issued for Town Planning | 30.01.24 |
| 3   | Issued for Town Planning | 20.12.23 |
| 2   | Issued for information   | 01.12.23 |
| 1   | Issued for information   | 28.09.23 |

DO NOT SCALE OFF DRAWINGS. USE FIGURED DIMENSIONS ONLY. CONTRACTOR MUST VERIFY ALL DIMENSIONS ON SITE BEFORE COMMENCING WORK OR PREPARING SHOP DRAWINGS.

DRAWINGS TO BE PRINTED IN COLOUR.

© COPYRIGHT MCILDOWIE PARTNERS 2020

CLIENT



ARCHITECTURAL CONSULTANT

Mcildowie  
Partners

T/ +61 3 9643 4900 Level 5, 185 Flinders Lane  
info@mcildowiepartners.com.au Melbourne VIC 3000

NOTES

PROJECT  
TINTERN GRAMMAR - FACILITIES

DRAWING STATUS  
TOWN PLANNING

PROJECT ADDRESS  
90 ALEXANDRA ROAD, RINGWOOD EAST VIC 3135

TITLE  
PROPOSED - SIGNAGE

FILE:  
Addbook Docs\3252 - Tintern Grammar - Facilities\3252-TTG-Facilities.rvt

|         |        |           |        |        |
|---------|--------|-----------|--------|--------|
| JOB NO: | SCALE: | REV DATE: | DRAWN: | CHECK: |
| 3252    | 1 : 20 | 30.01.24  | GN     | TC     |

DRAWING NUMBER:  
TP910

REVISION:  
4



TINTERN GRAMMAR

3230 TINTERN GRAMMAR - SENIOR SCHOOL  
90 ALEXANDRA ROAD, RINGWOOD EAST VIC 3135



SCOPE OF WORKS 'B'  
SENIOR SCHOOL

ADVERTISED  
PLAN

REVISION SCHEDULE:

|     |                       |          |
|-----|-----------------------|----------|
| 1   | TOWN PLANNING         | 22.12.23 |
| REV | DESCRIPTION OF CHANGE | DATE     |

DO NOT SCALE OFF DRAWINGS. USE FIGURED DIMENSIONS ONLY.  
CONTRACTOR MUST VERIFY ALL DIMENSIONS ON SITE BEFORE  
COMMENCING WORK OR PREPARING SHOP DRAWINGS

DRAWINGS TO BE PRINTED IN COLOUR.

© COPYRIGHT MCILDOWIE PARTNERS 2020

LEGEND

| Sheet List TP |  |                  |                       |
|---------------|--|------------------|-----------------------|
| Sheet Number  | Sheet Name   | Current Revision | Current Revision Date |
| TP000         | TITLE PAGE & DRAWING LIST                                | 1                | 22.12.23              |
| TP010         | EXISTING LOCATION PLAN                                   | 1                | 22.12.23              |
| TP020         | EXISTING SITE PLAN                                       | 1                | 22.12.23              |
| TP025         | SITE IMAGES PLAN   | 1                | 22.12.23              |
| TP026         | SITE IMAGES  | 1                | 22.12.23              |
| TP027         | SITE IMAGES  | 1                | 22.12.23              |
| TP031         | EXISTING CONDITIONS & DEMOLITION - GF PLAN               | 1                | 22.12.23              |
| TP032         | EXISTING CONDITIONS & DEMOLITION - LG PLAN               | 1                | 22.12.23              |
| TP035         | EXISTING CONDITIONS & DEMOLITION - ELEVATIONS & SECTIONS | 1                | 22.12.23              |
| TP036         | EXISTING CONDITIONS & DEMOLITION - ELEVATIONS & SECTIONS | 1                | 22.12.23              |
| TP051         | PROPOSED SITE PLAN                                       | 1                | 22.12.23              |
| TP060         | PERSPECTIVE VIEW 01                                      | 1                | 22.12.23              |
| TP061         | PERSPECTIVE VIEW 02                                      | 1                | 22.12.23              |
| TP062         | PERSPECTIVE VIEW 03                                      | 1                | 22.12.23              |
| TP100         | GROUND FLOOR PLAN  | 1                | 22.12.23              |
| TP101         | LEVEL 1 FLOOR PLAN                                       | 1                | 22.12.23              |
| TP102         | LOWER LEVEL FLOOR PLAN                                   | 1                | 22.12.23              |
| TP105         | ROOF PLAN  | 1                | 22.12.23              |
| TP200         | ELEVATION  | 1                | 22.12.23              |
| TP201         | ELEVATIONS   | 1                | 22.12.23              |
| TP300         | SECTIONS   | 1                | 22.12.23              |
| TP301         | SECTIONS   | 1                | 22.12.23              |
| TP400         | MATERIALS  | 1                | 22.12.23              |

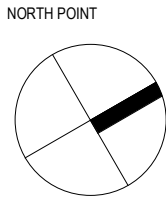

CLIENT



ARCHITECTURAL CONSULTANT

McIldowie  
Partners

T/ +613 8643 4900  
info@mcildowiepartners.com.au

LEVEL 5, 185 FLINDERS LANE  
MELBOURNE VIC 3000

CLIENT

TINTERN GRAMMAR

PROJECT

SENIOR SCHOOL

PROJECT ADDRESS

90 ALEXANDRA RD RINGWOOD EAST VIC  
3135

DRAWING STATUS

TOWN PLANNING

|                                    |           |                          |                |
|------------------------------------|-----------|--------------------------|----------------|
| TITLE<br>TITLE PAGE & DRAWING LIST |           | DRAWING NUMBER:<br>TP000 |                |
| JOB NO:<br>3230                    | SCALE@A1: | REV DATE:<br>22.12.23    | BMK TC         |
|                                    |           | CHECK:<br>TC             | REVISION:<br>1 |





ADVERTISED  
PLAN

REVISION SCHEDULE:

| REV | DESCRIPTION OF CHANGE | DATE     |
|-----|-----------------------|----------|
| 1   | TOWN PLANNING         | 22.12.23 |

DO NOT SCALE OFF DRAWINGS. USE FIGURED DIMENSIONS ONLY.  
CONTRACTOR MUST VERIFY ALL DIMENSIONS ON SITE BEFORE COMMENCING WORK OR PREPARING SHOP DRAWINGS

DRAWINGS TO BE PRINTED IN COLOUR.  
© COPYRIGHT MCILDOWIE PARTNERS 2020

LEGEND

CLIENT



**TINTERN**  
GRAMMAR

ARCHITECTURAL CONSULTANT



**Mcildowie**  
Partners

PROJECT ADDRESS

90 ALEXANDRA RD RINGWOOD EAST VIC 3135

CLIENT

TINTERN GRAMMAR

PROJECT

SENIOR SCHOOL

PROJECT ADDRESS

90 ALEXANDRA RD RINGWOOD EAST VIC 3135

DRAWING STATUS

TOWN PLANNING

| TITLE                     | DRAWING NUMBER: |
|---------------------------|-----------------|
| EXISTING LOCATION<br>PLAN | TP010           |

| JOB NO. | SCALE@: | REV DATE: | DRAWN: | CHECK: | REVISION: |
|---------|---------|-----------|--------|--------|-----------|
| 3230    | 1:1000  | 22.12.23  | BMK    | TC     | 1         |



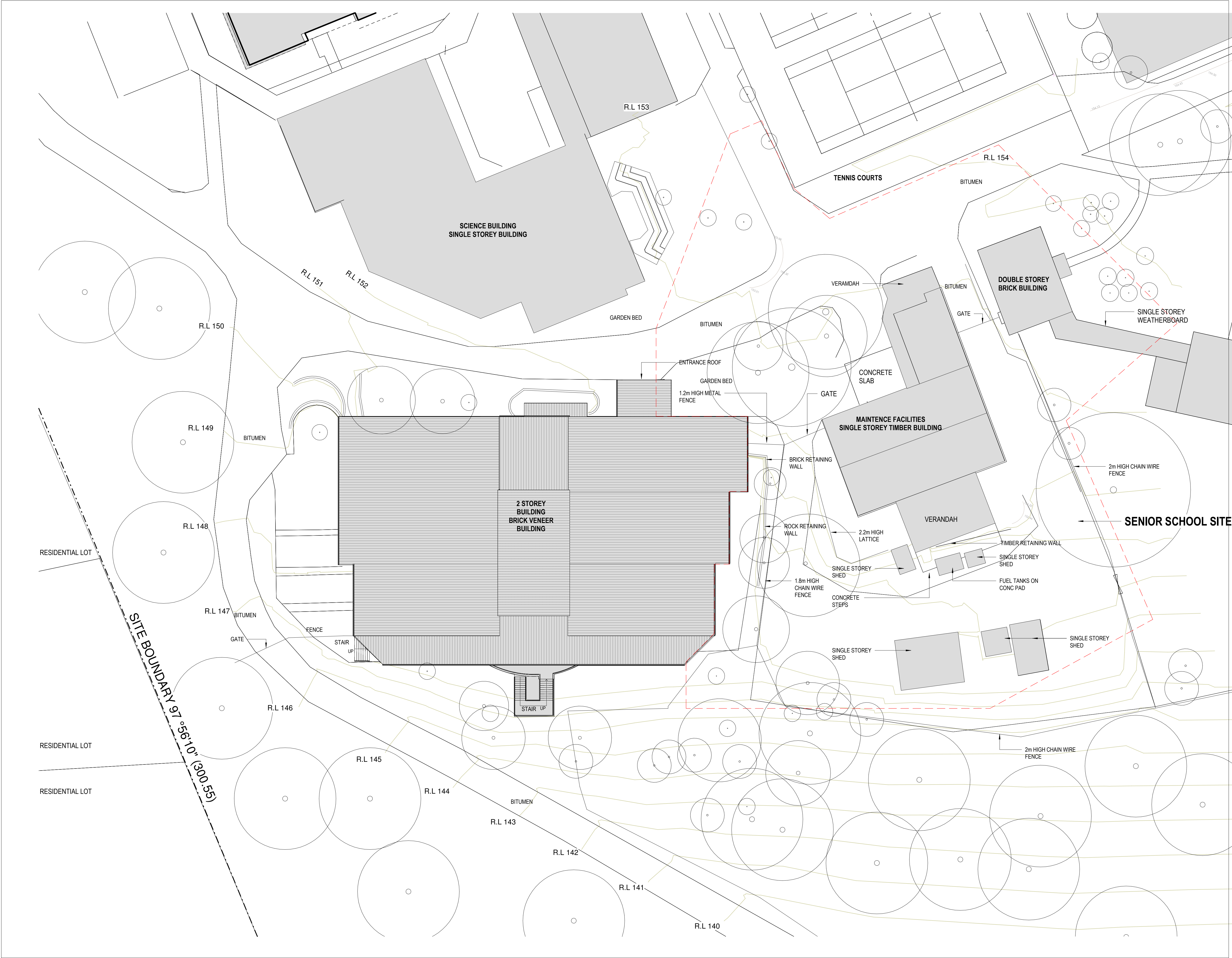

| REVISION SCHEDULE:   |                       |          |
|--|-----------------------|----------|
| REV  | DESCRIPTION OF CHANGE | DATE     |
| 1  | TOWN PLANNING         | 22.12.23 |
| DO NOT SCALE OFF DRAWINGS. USE FIGURED DIMENSIONS ONLY. CONTRACTOR MUST VERIFY ALL DIMENSIONS ON SITE BEFORE COMMENCING WORK OR PREPARING SHOP DRAWINGS. |                       |          |
| DRAWINGS TO BE PRINTED IN COLOUR.  |                       |          |
| © COPYRIGHT MCILDOWIE PARTNERS 2020  |                       |          |

LEGEND

ADVERTISED  
PLAN

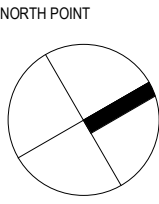

**McIldowie  
Partners**

T/ +613 8643 4900  
info@mcildowiepartners.com.au

LEVEL 5, 185 FLINDERS LANE  
MELBOURNE VIC 3000

CLIENT  
TINTERN GRAMMAR

PROJECT  
SENIOR SCHOOL

PROJECT ADDRESS  
90 ALEXANDRA RD RINGWOOD EAST VIC  
3135

DRAWING STATUS

TOWN PLANNING

TITLE  
EXISTING SITE PLAN

DRAWING NUMBER:  
TP020

| JOB NO. | SCALE/AT: | REV DATE: | DRAWN: | CHECK: | REVISION: |
|---------|-----------|-----------|--------|--------|-----------|
| 3230    | 1:200     | 22.12.23  | BMK    | TC     | 1         |





|  |                       |          |
|--|-----------------------|----------|
| REVISION SCHEDULE:   |                       |          |
| 1  | TOWN PLANNING         | 22.12.23 |
| REV  | DESCRIPTION OF CHANGE | DATE     |
| DO NOT SCALE OFF DRAWINGS. USE FIGURED DIMENSIONS ONLY. CONTRACTOR MUST VERIFY ALL DIMENSIONS ON SITE BEFORE COMMENCING WORK OR PREPARING SHOP DRAWINGS. |                       |          |
| DRAWINGS TO BE PRINTED IN COLOUR.  |                       |          |
| © COPYRIGHT MCILDOWIE PARTNERS 2020  |                       |          |

LEGEND

ADVERTISED  
PLAN

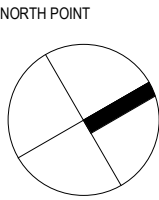

<





V01



V02



V03



V04



V05



V06

ADVERTISED  
PLAN

REVISION SCHEDULE:

1 TOWN PLANNING 22.12.23

REV DESCRIPTION OF CHANGE DATE

DO NOT SCALE OFF DRAWINGS. USE FIGURED DIMENSIONS ONLY.  
CONTRACTOR MUST VERIFY ALL DIMENSIONS ON SITE BEFORE  
COMMENCING WORK OR PREPARING SHOP DRAWINGS

DRAWINGS TO BE PRINTED IN COLOUR.

© COPYRIGHT MCILDOWIE PARTNERS 2020

LEGEND

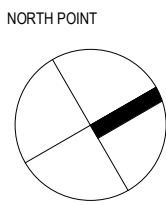

CLIENT



ARCHITECTURAL CONSULTANT

McIldowie  
Partners

T/ +613 8643 4900  
info@mcildowiepartners.com.au

LEVEL 5, 185 FLINDERS LANE  
MELBOURNE VIC 3000

CLIENT

TINTERN GRAMMAR

PROJECT

SENIOR SCHOOL

PROJECT ADDRESS

90 ALEXANDRA RD RINGWOOD EAST VIC  
3135

DRAWING STATUS

TOWN PLANNING

TITLE DRAWING NUMBER:

SITE IMAGES

TP026

| JOB NO. | SCALE@A: | REV DATE | DRAWN | CHECK | REVISION |
|---------|----------|----------|-------|-------|----------|
| 3230    |          | 22.12.23 | BMK   | TC    | 1        |





V07



V08



V09



V10



V11

ADVERTISED  
PLAN

REVISION SCHEDULE:

1 TOWN PLANNING 22.12.23

REV DESCRIPTION OF CHANGE DATE

DO NOT SCALE OFF DRAWINGS. USE FIGURED DIMENSIONS ONLY.  
CONTRACTOR MUST VERIFY ALL DIMENSIONS ON SITE BEFORE  
COMMENCING WORK OR PREPARING SHOP DRAWINGS

DRAWINGS TO BE PRINTED IN COLOUR.

© COPYRIGHT MCILDOWIE PARTNERS 2020

LEGEND

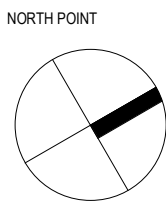

CLIENT



ARCHITECTURAL CONSULTANT

McIldowie  
Partners

T/ +613 8643 4900  
info@mcildowiepartners.com.au

LEVEL 5, 185 FLINDERS LANE  
MELBOURNE VIC 3000

CLIENT

TINTERN GRAMMAR

PROJECT

SENIOR SCHOOL

PROJECT ADDRESS

90 ALEXANDRA RD RINGWOOD EAST VIC  
3135

DRAWING STATUS

TOWN PLANNING

TITLE DRAWING NUMBER:

SITE IMAGES

TP027

JOB NO: 3230 SCALE@A1: REV DATE: 22.12.23 DRAWN: BMK CHECK: TC REVISION: 1



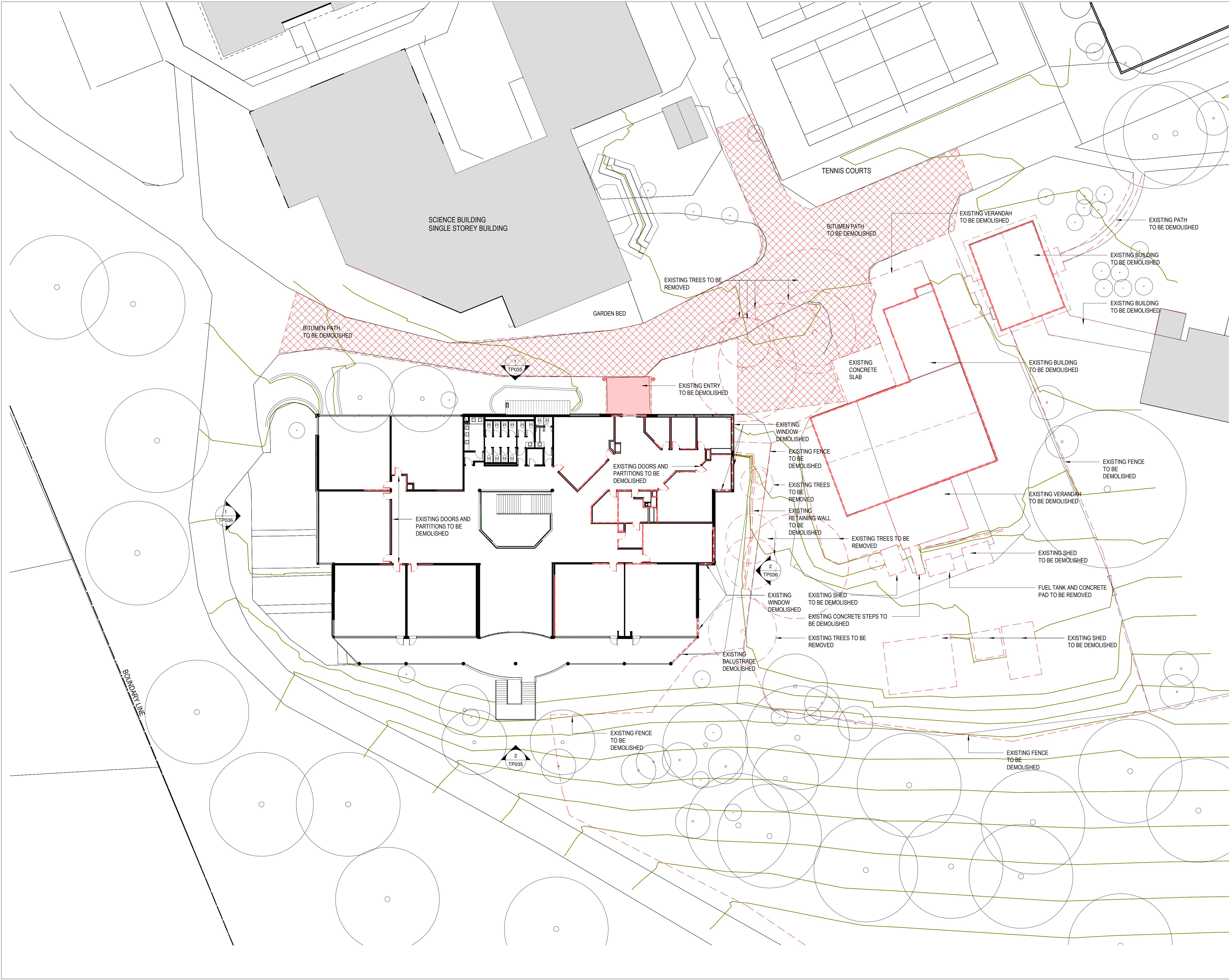

REVISION SCHEDULE:

| REV | DESCRIPTION OF CHANGE | DATE     |
|-----|-----------------------|----------|
| 1   | TOWN PLANNING         | 22.12.23 |

DO NOT SCALE OFF DRAWINGS. USE FIGURED DIMENSIONS ONLY.  
CONTRACTOR MUST VERIFY ALL DIMENSIONS ON SITE BEFORE  
COMMENCING WORK OR PREPARING SHOP DRAWINGS

DRAWINGS TO BE PRINTED IN COLOUR.

© COPYRIGHT MCILDOWIE PARTNERS 2020

LEGEND

ADVERTISED  
PLAN

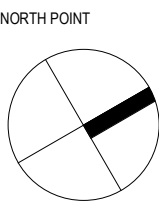

CLIENT



ARCHITECTURAL CONSULTANT

**McIldowie  
Partners**

T/ +613 8643 4900  
info@mcildowiepartners.com.au

LEVEL 5, 185 FLINDERS LANE  
MELBOURNE VIC 3000

CLIENT

TINTERN GRAMMAR

PROJECT

SENIOR SCHOOL

PROJECT ADDRESS

90 ALEXANDRA RD RINGWOOD EAST VIC  
3135

DRAWING STATUS

TOWN PLANNING

| TITLE  |                    |                       |               |              | DRAWING NUMBER: |   |
|--|--------------------|-----------------------|---------------|--------------|-----------------|---|
| EXISTING CONDITIONS<br>& DEMOLITION - GF<br>PLAN |                    |                       |               |              | TP031           |   |
| JOB NO:<br>3230                                  | SCALE@A1:<br>1:200 | REV DATE:<br>22.12.23 | DRAWN:<br>BMK | CHECK:<br>TC | REVISION:       | 1 |



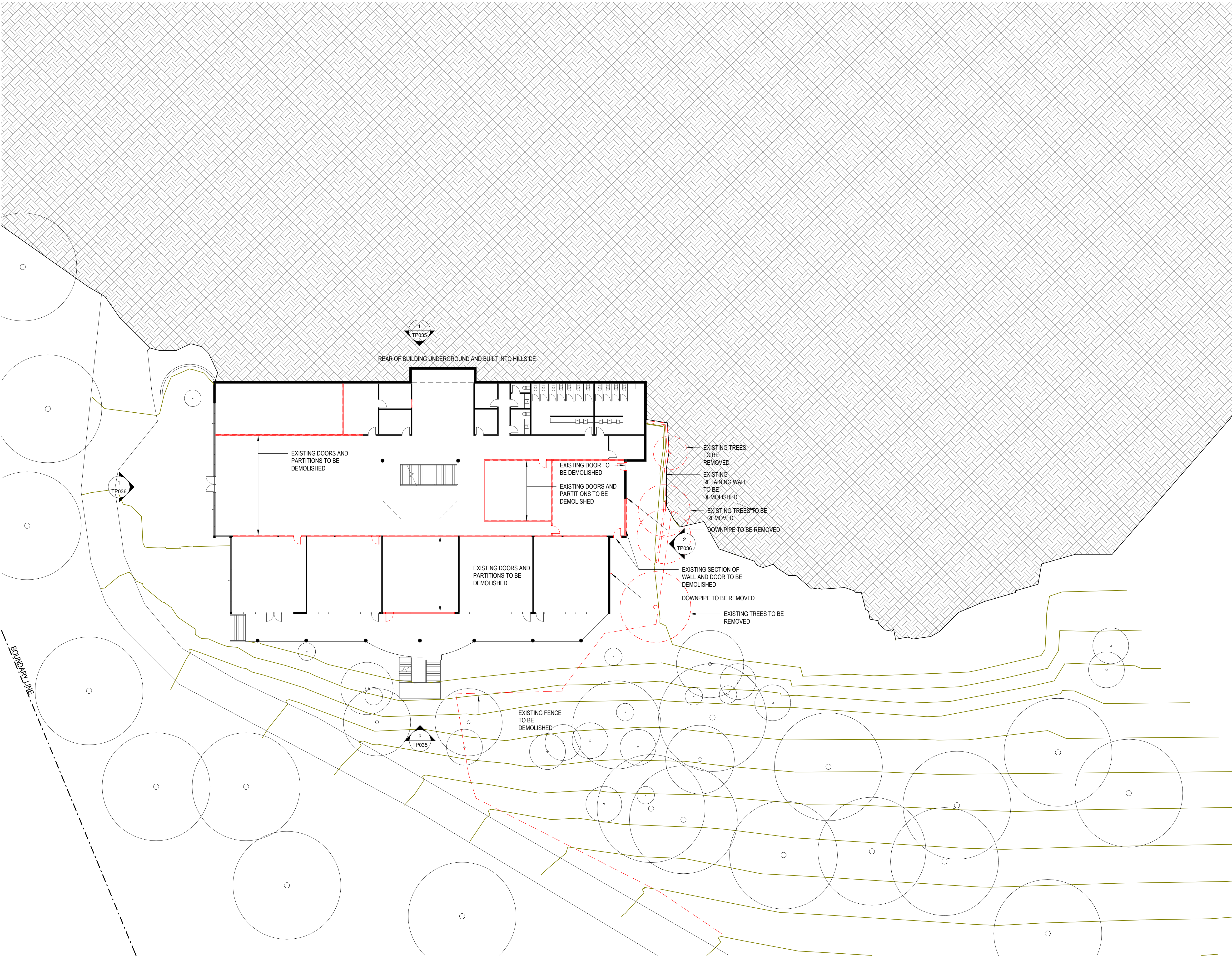

|   |                       |          |
|---|-----------------------|----------|
| REVISION SCHEDULE:  |                       |          |
| 1   | TOWN PLANNING         | 22.12.23 |
| REV   | DESCRIPTION OF CHANGE | DATE     |
| DO NOT SCALE OFF DRAWINGS. USE FIGURED DIMENSIONS ONLY. CONTRACTOR MUST VERIFY ALL DIMENSIONS ON SITE BEFORE COMMENCING WORK OR PREPARING SHOP DRAWINGS |                       |          |
| DRAWINGS TO BE PRINTED IN COLOUR.   |                       |          |
| © COPYRIGHT MCILDOWIE PARTNERS 2020   |                       |          |

LEGEND

ADVERTISED PLAN

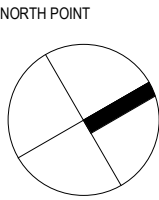

Mcildowie Partners

T/ +613 8643 4900  
info@mcildowepartners.com.au

LEVEL 5, 185 FLINDERS LANE  
MELBOURNE VIC 3000

CLIENT  
TINTERN GRAMMAR

PROJECT  
SENIOR SCHOOL

PROJECT ADDRESS  
90 ALEXANDRA RD RINGWOOD EAST VIC 3135

DRAWING STATUS

TOWN PLANNING

|  |                      |                                 |                       |
|--|----------------------|---------------------------------|-----------------------|
| TITLE<br><b>EXISTING CONDITIONS &amp; DEMOLITION - LG PLAN</b> |                      | DRAWING NUMBER:<br><b>TP032</b> |                       |
| JOB NO:<br>3230  | SCALE/AT:<br>1 : 200 | REV DATE:<br>22.12.23           | REVISION:<br><b>1</b> |
| DRAWN:<br>BMK  | CHECK:<br>TC         |                                 |                       |



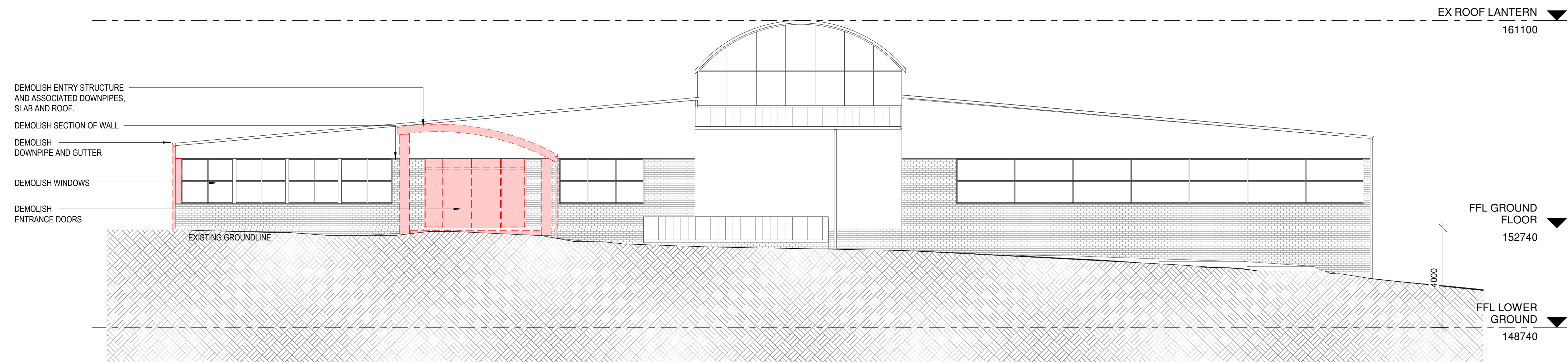

1 TP035 EXISTING WEST ELEVATION  
1 : 100

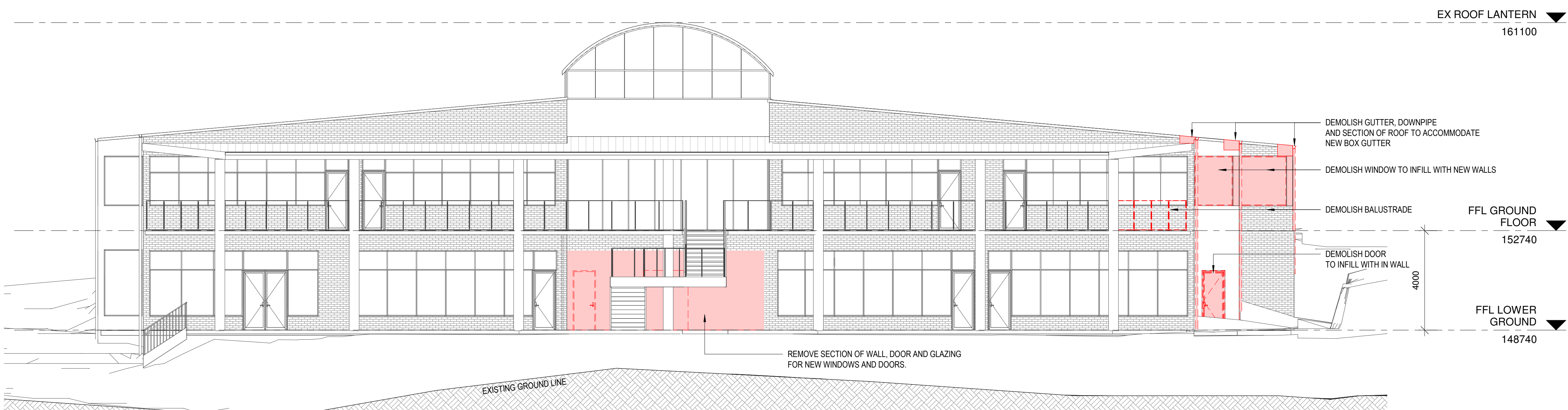

2 TP035 EXISTING EAST ELEVATION  
1 : 100

ADVERTISED  
PLAN

REVISION SCHEDULE:

| REV | DESCRIPTION OF CHANGE | DATE     |
|-----|-----------------------|----------|
| 1   | TOWN PLANNING         | 22.12.23 |

DO NOT SCALE OFF DRAWINGS. USE FIGURED DIMENSIONS ONLY.  
CONTRACTOR MUST VERIFY ALL DIMENSIONS ON SITE BEFORE  
COMMENCING WORK OR PREPARING SHOP DRAWINGS

DRAWINGS TO BE PRINTED IN COLOUR.

© COPYRIGHT MCILDOWIE PARTNERS 2020

LEGEND

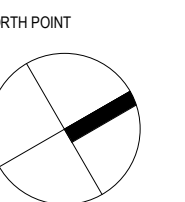

CLIENT



ARCHITECTURAL CONSULTANT

**Mcildowie  
Partners**

T/ +613 8643 4900  
info@mcildowiepartners.com.au

LEVEL 5, 185 FLINDERS LANE  
MELBOURNE VIC 3000

CLIENT

TINTERN GRAMMAR

PROJECT

SENIOR SCHOOL

PROJECT ADDRESS

90 ALEXANDRA RD RINGWOOD EAST VIC  
3135

DRAWING STATUS

TOWN PLANNING

| TITLE   | DRAWING NUMBER:    |
|---|--------------------|
| EXISTING CONDITIONS<br>& DEMOLITION -<br>ELEVATIONS &<br>SECTIONS | TP035              |
| 3230 1 : 100  | REV DATE: 22.12.23 |
| DRAWN: BMK  | CHECK: TC          |
| REVISION: 1   |                    |



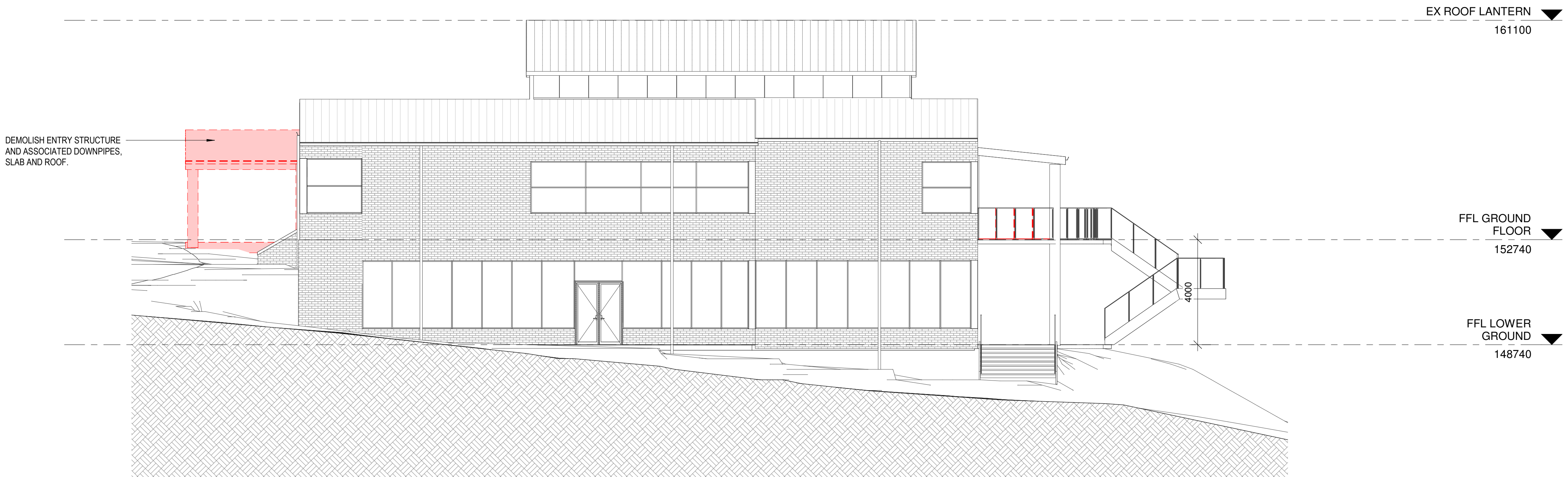

1 TP036 EXISTING SOUTH ELEVATION  
TP036 1 : 100

ADVERTISED  
PLAN

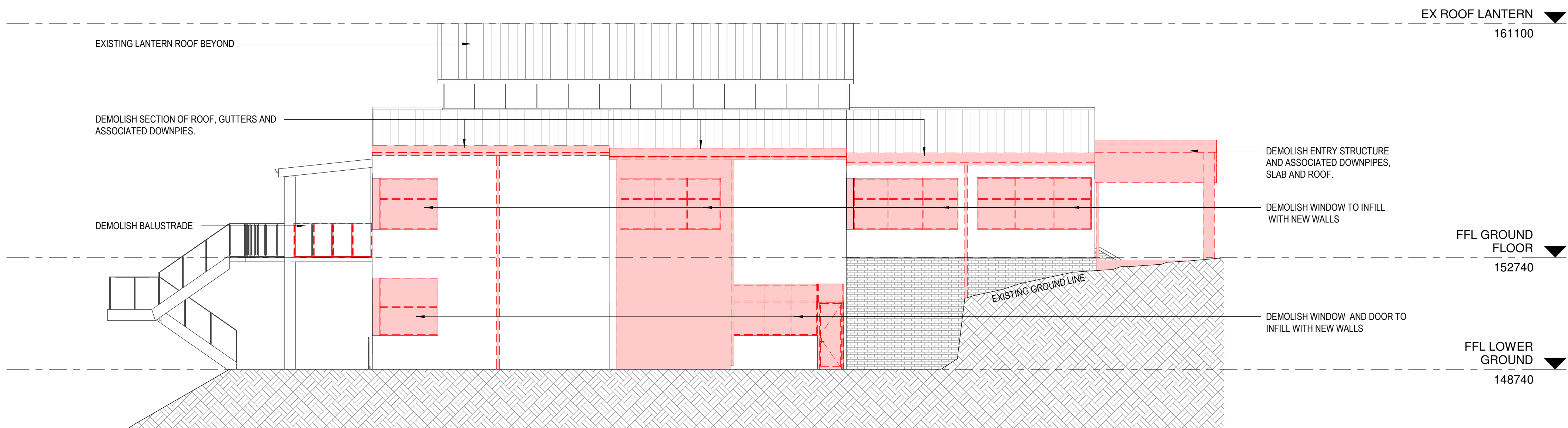

2 TP036 EXISTING NORTH ELEVATION  
TP036 1 : 100

REVISION SCHEDULE:

| REV | DESCRIPTION OF CHANGE | DATE     |
|-----|-----------------------|----------|
| 1   | TOWN PLANNING         | 22.12.23 |

DO NOT SCALE OFF DRAWINGS. USE FIGURED DIMENSIONS ONLY.  
CONTRACTOR MUST VERIFY ALL DIMENSIONS ON SITE BEFORE  
COMMENCING WORK OR PREPARING SHOP DRAWINGS

DRAWINGS TO BE PRINTED IN COLOUR.  
© COPYRIGHT MCILDOWIE PARTNERS 2020

LEGEND

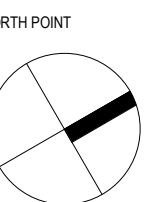

CLIENT



ARCHITECTURAL CONSULTANT

**Mcildowie  
Partners**

T/ +613 8643 4900 LEVEL 5, 185 FLINDERS LANE  
info@mcildowiepartners.com.au MELBOURNE VIC 3000

CLIENT

TINTERN GRAMMAR

PROJECT

SENIOR SCHOOL

PROJECT ADDRESS

90 ALEXANDRA RD RINGWOOD EAST VIC  
3135

DRAWING STATUS

TOWN PLANNING

| TITLE   | DRAWING NUMBER: |
|---|-----------------|
| <b>EXISTING CONDITIONS<br/>&amp; DEMOLITION -<br/>ELEVATIONS &amp;<br/>SECTIONS</b> | <b>TP036</b>    |
| 3230 1 : 100 22.12.23 BMK TC  | REVISION: 1     |



APPROX. SITE AREA OF NEW BUILDING : 2999m2

PROPOSED NEW BUILDING FOOTPRINT AREA: 1317m2

PROPOSED NEW BUILDING OVERALL BUILDING AREA (3 LEVELS): 2349m2

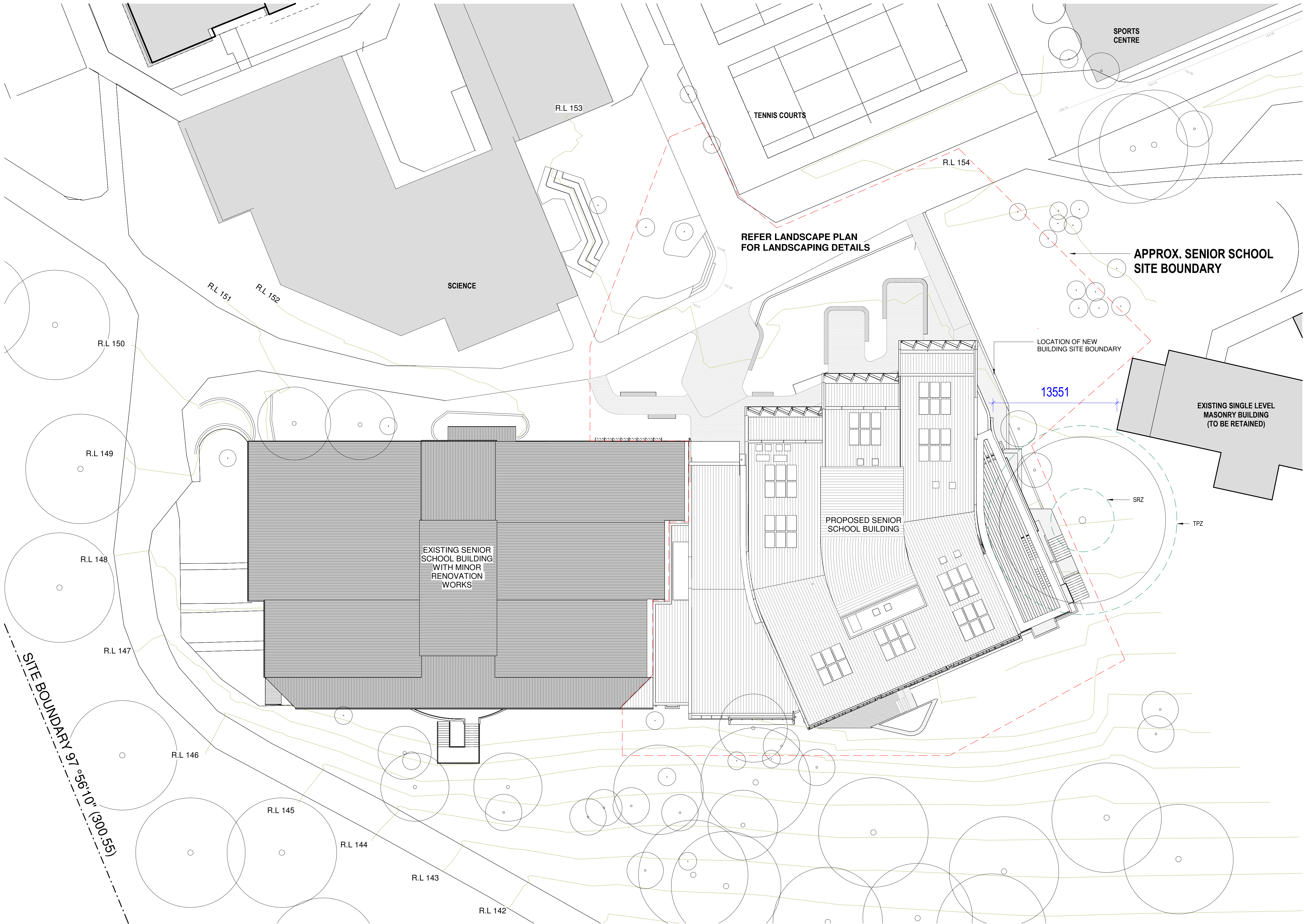

REVISION SCHEDULE:

| REV | DESCRIPTION OF CHANGE | DATE     |
|-----|-----------------------|----------|
| 1   | TOWN PLANNING         | 22.12.23 |

DO NOT SCALE OFF DRAWINGS. USE FIGURED DIMENSIONS ONLY.  
CONTRACTOR MUST VERIFY ALL DIMENSIONS ON SITE BEFORE COMMENCING WORK OR PREPARING SHOP DRAWINGS

DRAWINGS TO BE PRINTED IN COLOUR.  
© COPYRIGHT MCILDOWIE PARTNERS 2020

LEGEND

ADVERTISED PLAN

NORTH POINT

CLIENT



ARCHITECTURAL CONSULTANT

Mcildowie Partners

T/ +613 8643 4900

info@mcildowiepartners.com.au

LEVEL 5, 185 FLINDERS LANE

MELBOURNE VIC 3000

CLIENT

TINTERN GRAMMAR

PROJECT

SENIOR SCHOOL

PROJECT ADDRESS

90 ALEXANDRA RD RINGWOOD EAST VIC 3135

DRAWING STATUS

TOWN PLANNING

| TITLE              | DRAWING NUMBER: |
|--------------------|-----------------|
| PROPOSED SITE PLAN | TP051           |

| JOB NO. | SCALE@: | REV DATE: | DRAWN: | CHECK: | REVISION: |
|---------|---------|-----------|--------|--------|-----------|
| 3230    | 1 : 200 | 22.12.23  | BMK    | TC     | 1         |





NORTH WEST ELEVATION VIEW

ADVERTISED  
PLAN

IMAGE FOR ILLUSTRATIVE PURPOSES ONLY

REVISION SCHEDULE:

| REV | DESCRIPTION OF CHANGE | DATE     |
|-----|-----------------------|----------|
| 1   | TOWN PLANNING         | 22.12.23 |

DO NOT SCALE OFF DRAWINGS. USE FIGURED DIMENSIONS ONLY.  
CONTRACTOR MUST VERIFY ALL DIMENSIONS ON SITE BEFORE  
COMMENCING WORK OR PREPARING SHOP DRAWINGS

DRAWINGS TO BE PRINTED IN COLOUR.  
© COPYRIGHT MCILDOWIE PARTNERS 2020

LEGEND

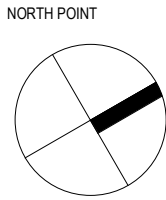

ARCHITECTURAL CONSULTANT  
**Mcildowie Partners**

T/ +613 8643 4900  
info@mcildowiepartners.com.au

LEVEL 5, 185 FLINDERS LANE  
MELBOURNE VIC 3000

CLIENT  
TINTERN GRAMMAR

PROJECT  
SENIOR SCHOOL

PROJECT ADDRESS  
90 ALEXANDRA RD RINGWOOD EAST VIC  
3135

DRAWING STATUS  
TOWN PLANNING

| TITLE               | DRAWING NUMBER: |
|---------------------|-----------------|
| PERSPECTIVE VIEW 01 | TP060           |

| JOB NO: | SCALE@A1: | REV DATE: | DRAWN: | CHECK: | REVISION: |
|---------|-----------|-----------|--------|--------|-----------|
| 3230    |           | 22.12.23  | BMK    | TC     | 1         |





EAST ELEVATION VIEW

ADVERTISED  
PLAN

IMAGE FOR ILLUSTRATIVE PURPOSES ONLY

REVISION SCHEDULE:

| REV  | DESCRIPTION OF CHANGE | DATE     |
|--|-----------------------|----------|
| 1  | TOWN PLANNING         | 22.12.23 |
| DO NOT SCALE OFF DRAWINGS. USE FIGURED DIMENSIONS ONLY.<br>CONTRACTOR MUST VERIFY ALL DIMENSIONS ON SITE BEFORE COMMENCING WORK OR PREPARING SHOP DRAWINGS |                       |          |
| DRAWINGS TO BE PRINTED IN COLOUR.  |                       |          |
| © COPYRIGHT MCILDOWIE PARTNERS 2020  |                       |          |

LEGEND

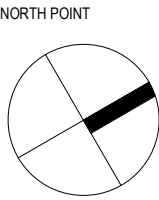

McIldowie  
Partners

T/ +613 8643 4900  
info@mcildowiepartners.com.au

LEVEL 5, 185 FLINDERS LANE  
MELBOURNE VIC 3000

CLIENT  
TINTERN GRAMMAR

PROJECT  
SENIOR SCHOOL

PROJECT ADDRESS  
90 ALEXANDRA RD RINGWOOD EAST VIC  
3135

DRAWING STATUS

TOWN PLANNING

| TITLE               |           |                       |               |              | DRAWING NUMBER: |   |
|---------------------|-----------|-----------------------|---------------|--------------|-----------------|---|
| PERSPECTIVE VIEW 02 |           |                       |               |              | TP061           |   |
| JOB NO:<br>3230     | SCALE@A1: | REV DATE:<br>22.12.23 | DRAWN:<br>BMK | CHECK:<br>TC | REVISION:       | 1 |





NORTH ELEVATION VIEW

ADVERTISED  
PLAN

IMAGE FOR ILLUSTRATIVE PURPOSES ONLY

REVISION SCHEDULE:

| REV | DESCRIPTION OF CHANGE | DATE |
|-----|-----------------------|------|
|-----|-----------------------|------|

1 TOWN PLANNING 22.12.23  
DO NOT SCALE OFF DRAWINGS. USE FIGURED DIMENSIONS ONLY.  
CONTRACTOR MUST VERIFY ALL DIMENSIONS ON SITE BEFORE  
COMMENCING WORK OR PREPARING SHOP DRAWINGS

DRAWINGS TO BE PRINTED IN COLOUR.  
© COPYRIGHT MCILDOWIE PARTNERS 2020

LEGEND

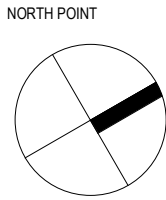

ARCHITECTURAL CONSULTANT

**McIldowie  
Partners**

T/ +613 8643 4900  
info@mcildowiepartners.com.au

LEVEL 5, 185 FLINDERS LANE  
MELBOURNE VIC 3000

CLIENT  
TINTERN GRAMMAR

PROJECT  
SENIOR SCHOOL

PROJECT ADDRESS  
90 ALEXANDRA RD RINGWOOD EAST VIC  
3135

DRAWING STATUS

TOWN PLANNING

TITLE  
PERSPECTIVE VIEW 03

DRAWING NUMBER:  
TP062

| JOB NO. | SCALE@A: | REV DATE | DRAWN | CHECK | REVISION |
|---------|----------|----------|-------|-------|----------|
| 3230    |          | 22.12.23 | BMK   | TC    | 1        |



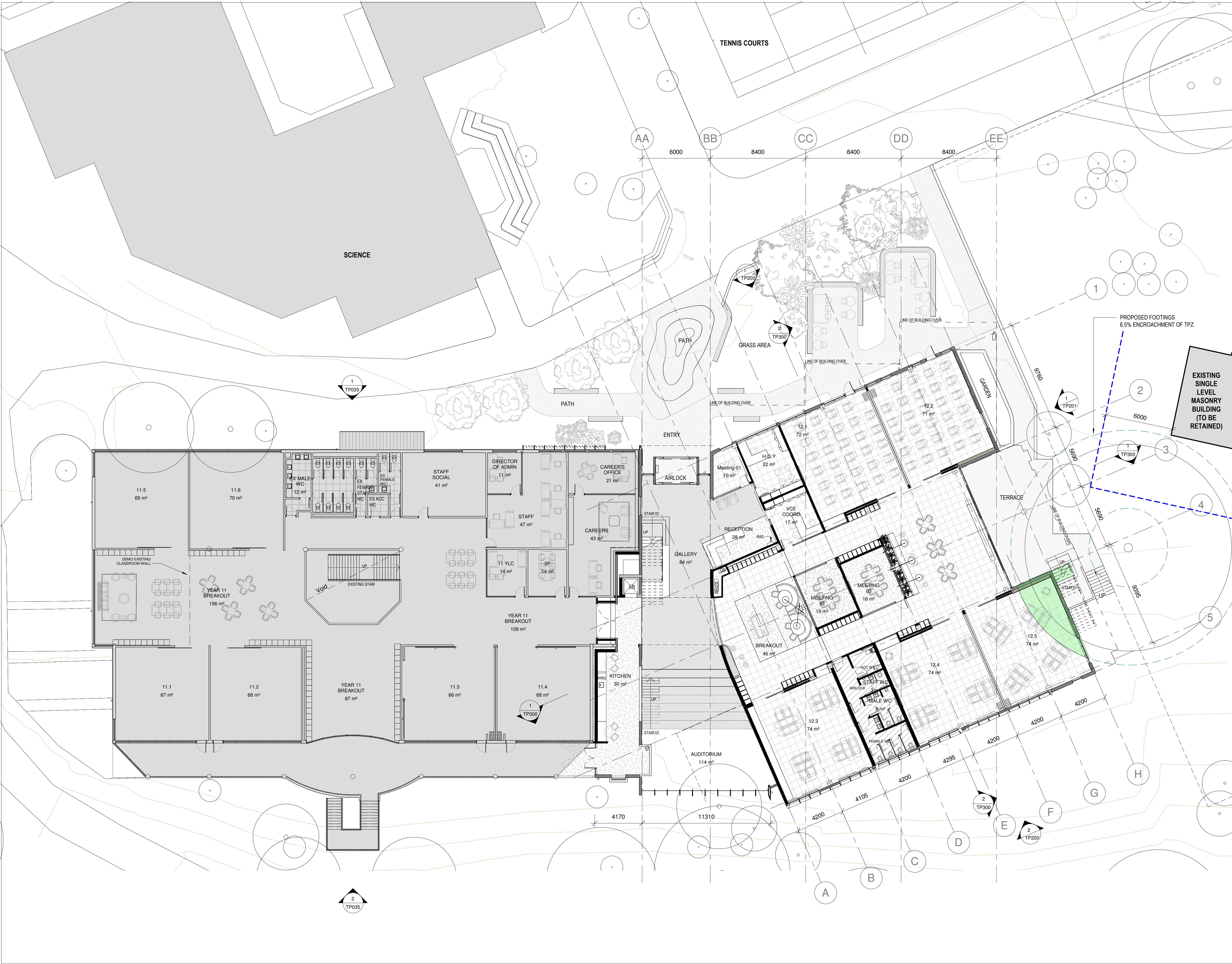

| REVISION SCHEDULE:   |                       |          |
|--|-----------------------|----------|
| REV  | DESCRIPTION OF CHANGE | DATE     |
| 1  | TOWN PLANNING         | 22.12.23 |
| DO NOT SCALE OFF DRAWINGS. USE FIGURED DIMENSIONS ONLY.<br>CONTRACTOR MUST VERIFY ALL DIMENSIONS ON SITE BEFORE COMMENCING WORK OR PREPARING SHOP DRAWINGS |                       |          |
| DRAWINGS TO BE PRINTED IN COLOUR.  |                       |          |
| © COPYRIGHT MCILDOWIE PARTNERS 2020  |                       |          |

LEGEND

ADVERTISED PLAN

EXISTING SINGLE LEVEL MASONRY BUILDING (TO BE RETAINED)

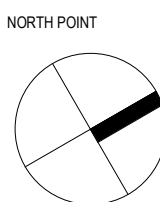

ARCHITECTURAL CONSULTANT  
**Mcildowie Partners**

T/ +613 8643 4900  
info@mcildowiepartners.com.au  
LEVEL 5, 185 FLINDERS LANE  
MELBOURNE VIC 3000

CLIENT  
**TINTERN GRAMMAR**

PROJECT  
**SENIOR SCHOOL**

PROJECT ADDRESS  
**90 ALEXANDRA RD RINGWOOD EAST VIC 3135**

DRAWING STATUS

**TOWN PLANNING**

| TITLE                    | DRAWING NUMBER: |
|--------------------------|-----------------|
| <b>GROUND FLOOR PLAN</b> | <b>TP100</b>    |

| JOB NO: | SCALE/AT: | REV DATE: | DRAWN: | CHECK: | REVISION: |
|---------|-----------|-----------|--------|--------|-----------|
| 3230    | 1:150     | 22.12.23  | BMK    | TC     | 1         |



ADVERTISED  
PLAN

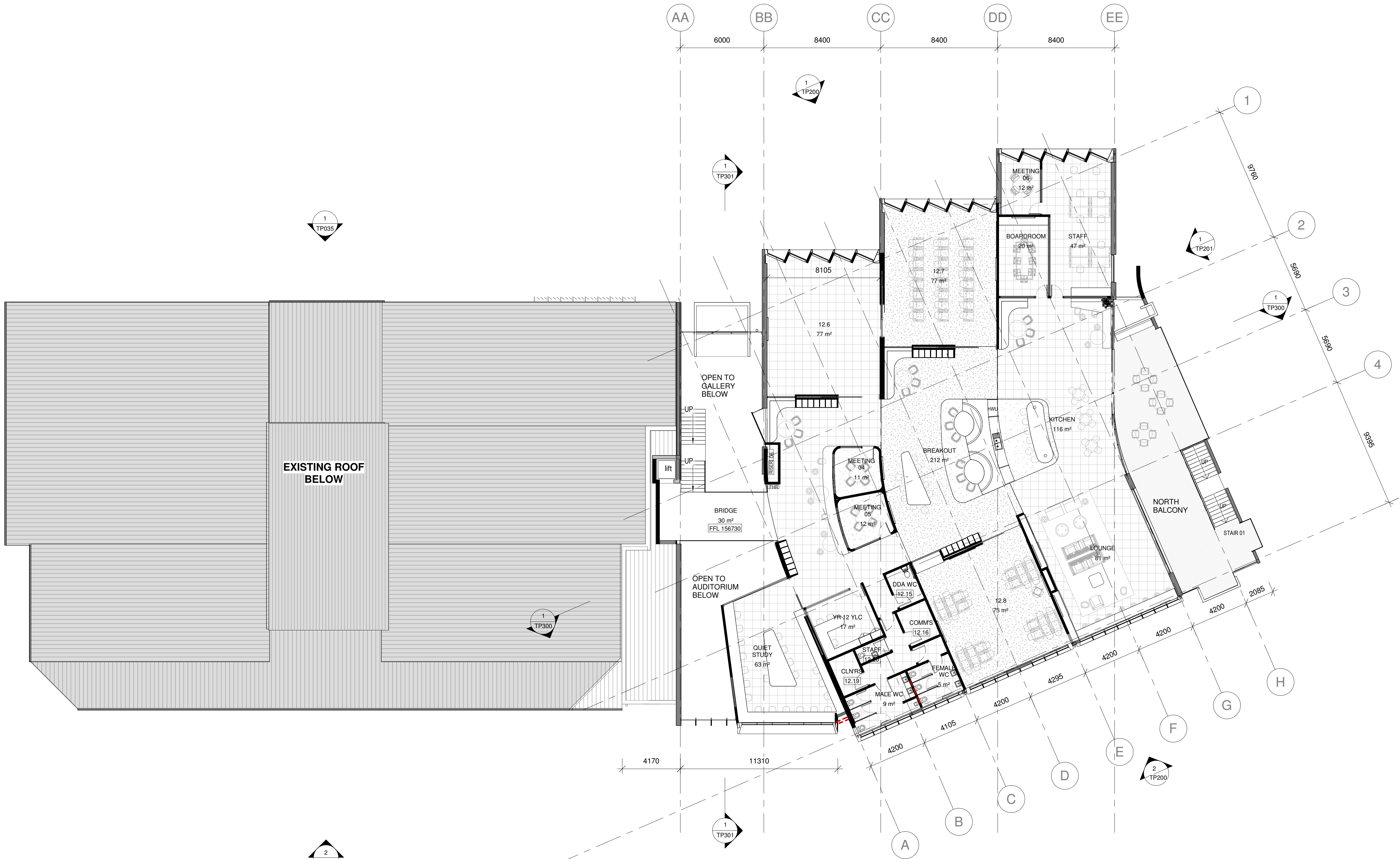

| REVISION SCHEDULE  |                       |          |
|--|-----------------------|----------|
| REV  | DESCRIPTION OF CHANGE | DATE     |
| 1  | TOWN PLANNING         | 22.12.23 |
| DO NOT SCALE OFF DRAWINGS. USE FIGURED DIMENSIONS ONLY.<br>CONTRACTOR MUST VERIFY ALL DIMENSIONS ON SITE BEFORE COMMENCING WORK OR PREPARING SHOP DRAWINGS |                       |          |
| DRAWINGS TO BE PRINTED IN COLOUR.  |                       |          |
| © COPYRIGHT MCILDOWIE PARTNERS 2020  |                       |          |

LEGEND

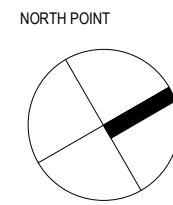

ARCHITECTURAL CONSULTANT

**Mcildowie Partners**

T/ +613 8643 4900  
info@mcildowiepartners.com.au

LEVEL 5, 185 FLINDERS LANE  
MELBOURNE VIC 3000

CLIENT

TINTERN GRAMMAR

PROJECT

SENIOR SCHOOL

PROJECT ADDRESS

90 ALEXANDRA RD RINGWOOD EAST VIC  
3135

DRAWING STATUS

TOWN PLANNING

| TITLE              |        | DRAWING NUMBER: |           |
|--------------------|--------|-----------------|-----------|
| LEVEL 1 FLOOR PLAN |        | TP101           |           |
| JOB NO:            | SCALE: | REV DATE:       | DRAWN:    |
| 3230               | 1:150  | 22.12.23        | BMK       |
| CHECK:             |        | TC              | REVISION: |
|                    |        |                 | 1         |



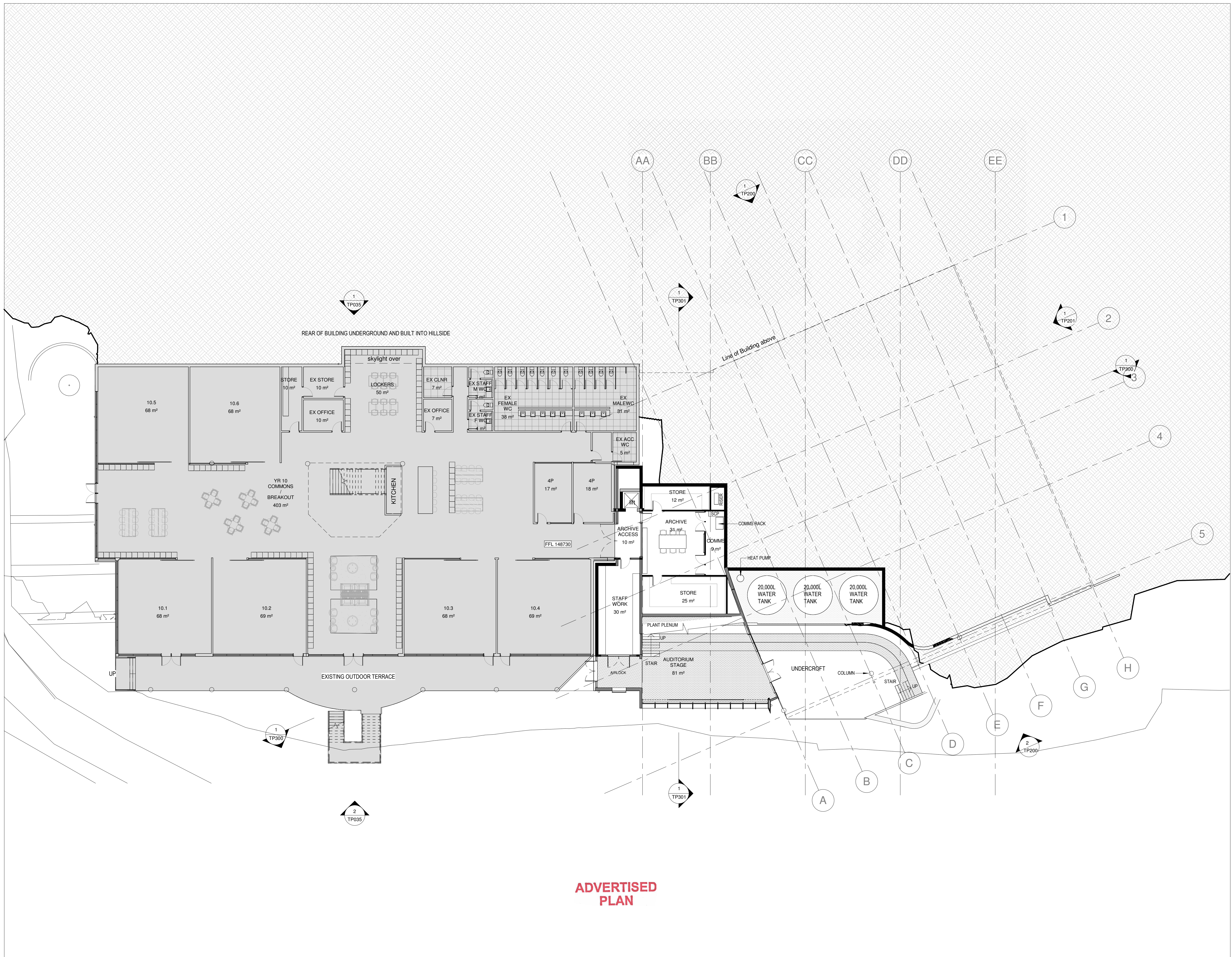



ADVERTISED  
PLAN

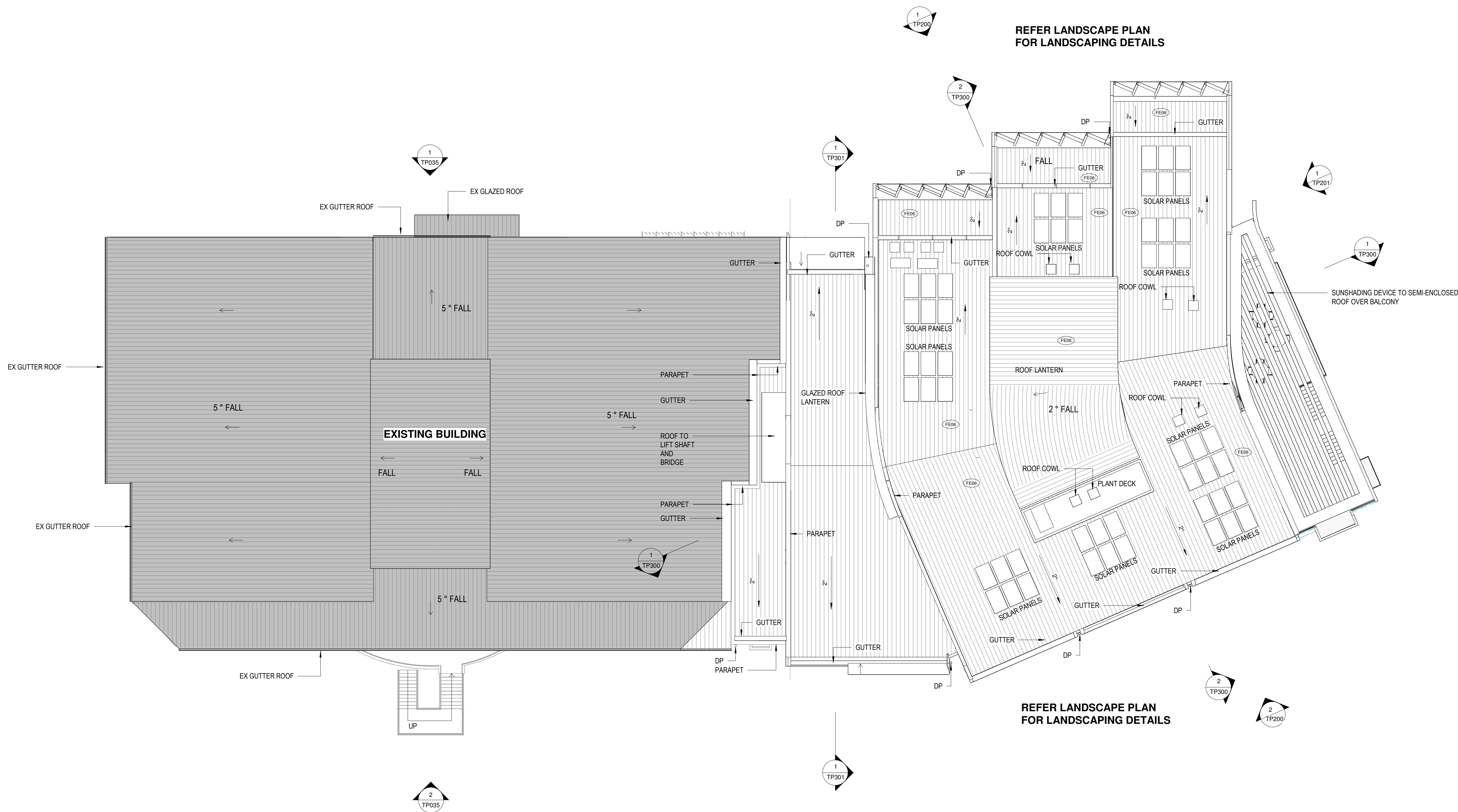

REFER LANDSCAPE PLAN  
FOR LANDSCAPING DETAILS

REFER LANDSCAPE PLAN  
FOR LANDSCAPING DETAILS

REVISION SCHEDULE:

1 TOWN PLANNING 22.12.23

REV DESCRIPTION OF CHANGE DATE

DO NOT SCALE OFF DRAWINGS. USE FIGURED DIMENSIONS ONLY.  
CONTRACTOR MUST VERIFY ALL DIMENSIONS ON SITE BEFORE  
COMMENCING WORK OR PREPARING SHOP DRAWINGS

DRAWINGS TO BE PRINTED IN COLOUR.

© COPYRIGHT MCILDOWIE PARTNERS 2020

LEGEND

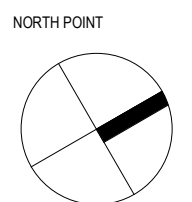

CLIENT



ARCHITECTURAL CONSULTANT

**Mcildowie  
Partners**

T/ +613 8643 4900  
info@mcildowiepartners.com.au

LEVEL 5, 185 FLINDERS LANE  
MELBOURNE VIC 3000

CLIENT

TINTERN GRAMMAR

PROJECT

SENIOR SCHOOL

PROJECT ADDRESS

90 ALEXANDRA RD RINGWOOD EAST VIC  
3135

DRAWING STATUS

TOWN PLANNING

TITLE  
**ROOF PLAN**

DRAWING NUMBER:  
**TP105**

|                 |                    |                       |               |              |                       |
|-----------------|--------------------|-----------------------|---------------|--------------|-----------------------|
| JOB NO:<br>3230 | SCALE/AT:<br>1:150 | REV DATE:<br>22.12.23 | DRAWN:<br>BMK | CHECK:<br>TC | REVISION:<br><b>1</b> |
|-----------------|--------------------|-----------------------|---------------|--------------|-----------------------|



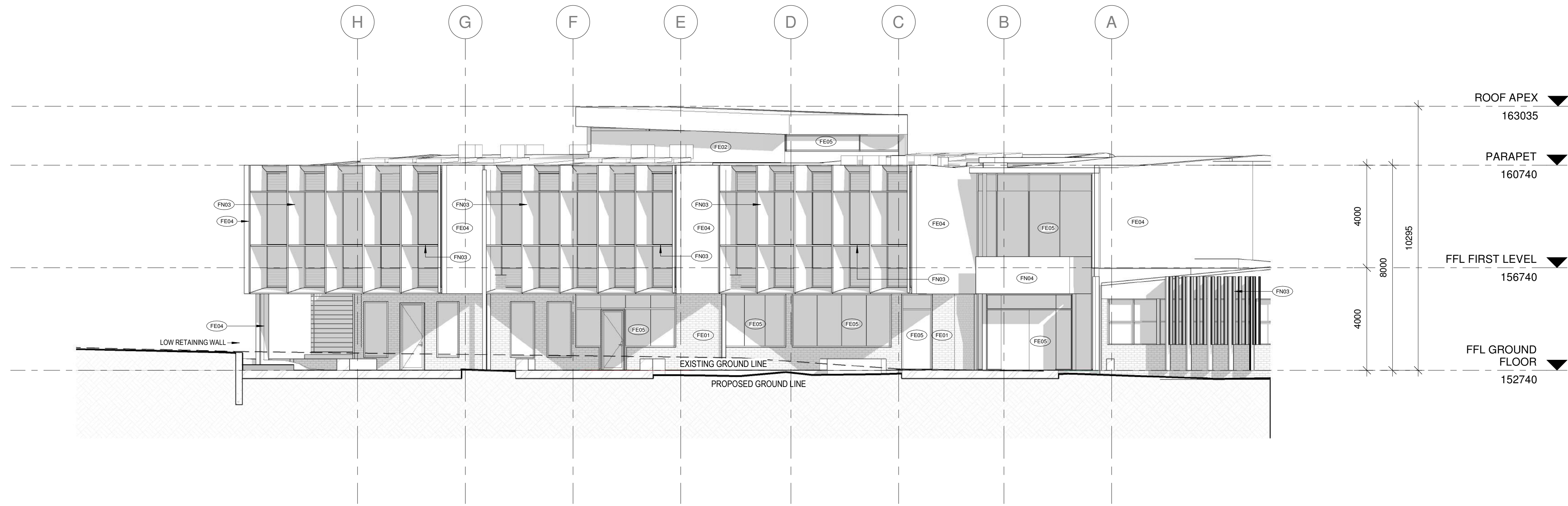

1 TP200 WEST ELEVATION  
TP200 1 : 100

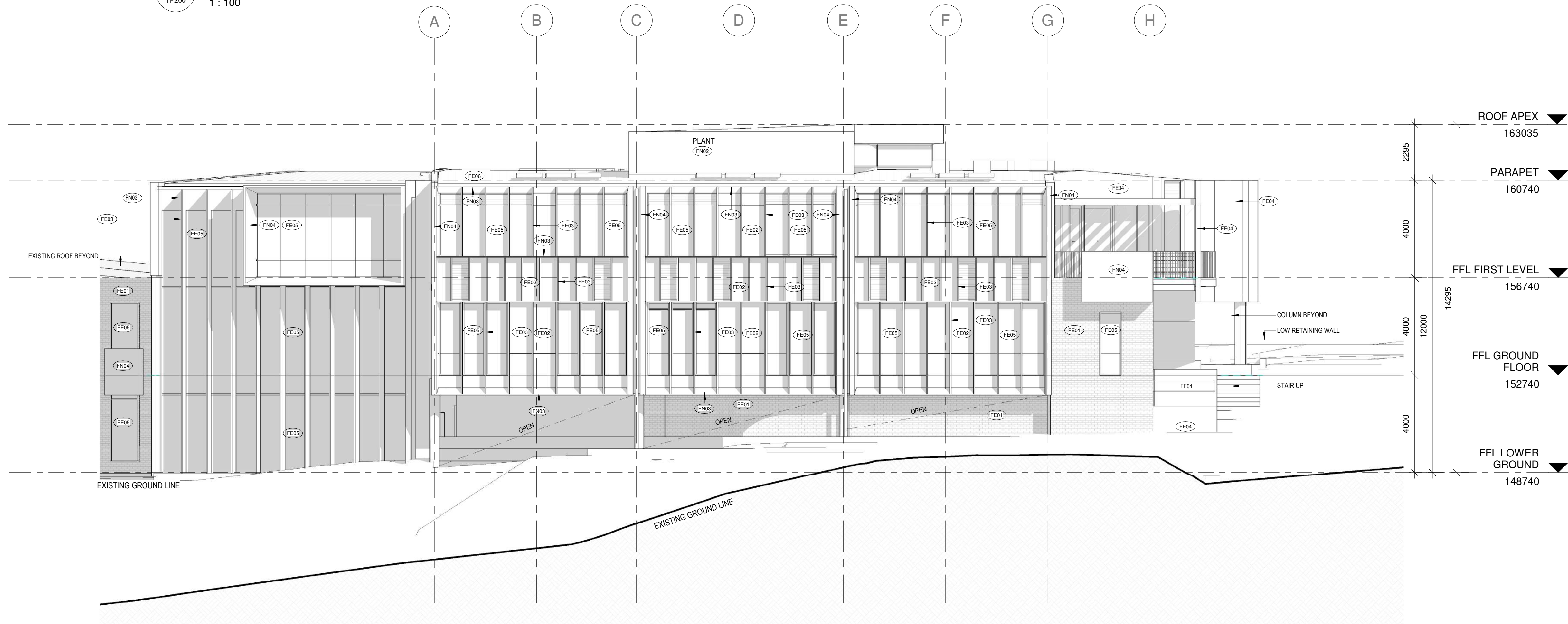

2 TP200 EAST ELEVATION  
TP200 1 : 100

ADVERTISED  
PLAN

REVISION SCHEDULE:

1 TOWN PLANNING 22.12.23

REV DESCRIPTION OF CHANGE DATE

DO NOT SCALE OFF DRAWINGS. USE FIGURED DIMENSIONS ONLY.  
CONTRACTOR MUST VERIFY ALL DIMENSIONS ON SITE BEFORE  
COMMENCING WORK OR PREPARING SHOP DRAWINGS

DRAWINGS TO BE PRINTED IN COLOUR.

© COPYRIGHT MCILDOWIE PARTNERS 2020

LEGEND

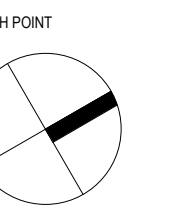

CLIENT



ARCHITECTURAL CONSULTANT

**Mcildowie  
Partners**

T/ +613 8643 4900 LEVEL 5, 185 FLINDERS LANE  
info@mcildowiepartners.com.au MELBOURNE VIC 3000

CLIENT

TINTERN GRAMMAR

PROJECT

SENIOR SCHOOL

PROJECT ADDRESS

90 ALEXANDRA RD RINGWOOD EAST VIC  
3135

DRAWING STATUS

TOWN PLANNING

TITLE ELEVATION DRAWING NUMBER: TP200

JOB NO: 3230 SCALE: 1:100 REV DATE: 22.12.23 DRAWN: BMK CHECK: TC REVISION: 1



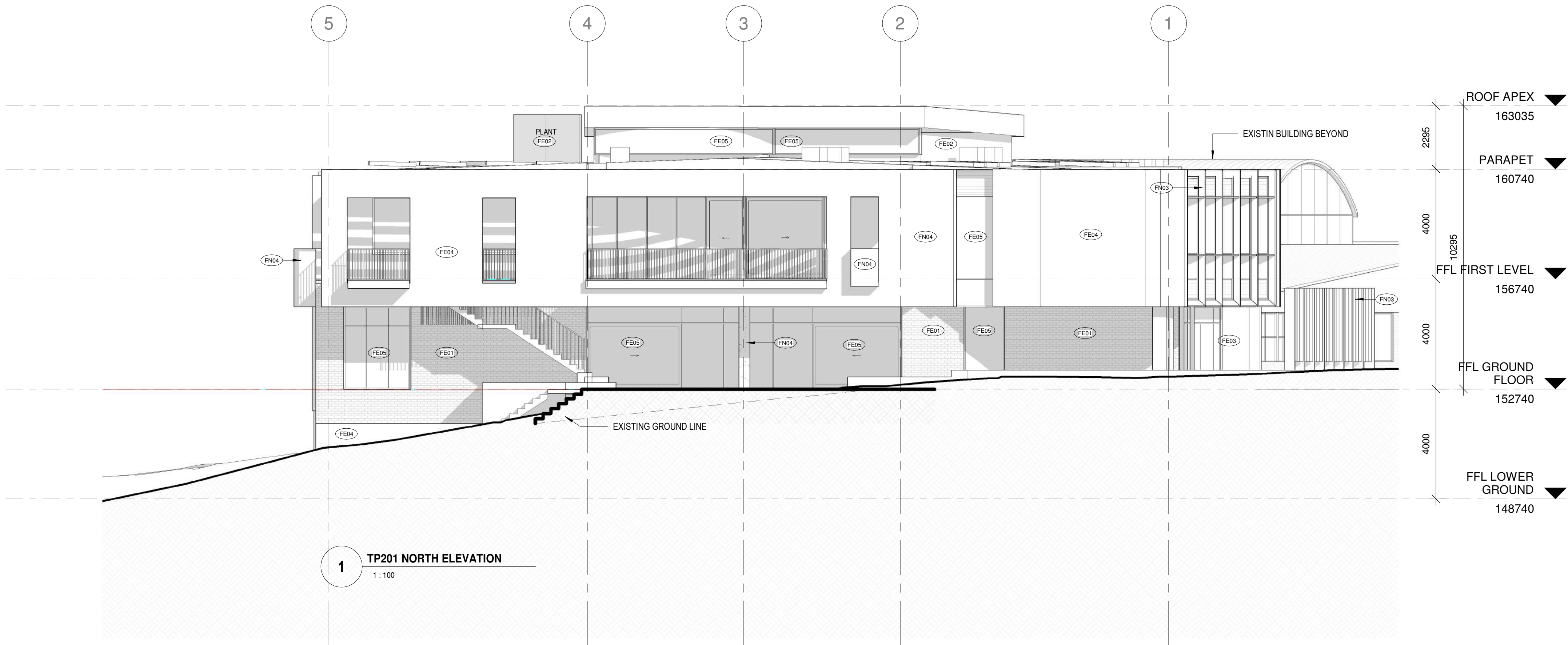

ADVERTISED  
PLAN

REVISION SCHEDULE:

1 TOWN PLANNING 22.12.23

REV DESCRIPTION OF CHANGE DATE

DO NOT SCALE OFF DRAWINGS. USE FIGURED DIMENSIONS ONLY.  
CONTRACTOR MUST VERIFY ALL DIMENSIONS ON SITE BEFORE  
COMMENCING WORK OR PREPARING SHOP DRAWINGS

DRAWINGS TO BE PRINTED IN COLOUR.

© COPYRIGHT MCILDOWIE PARTNERS 2020

LEGEND

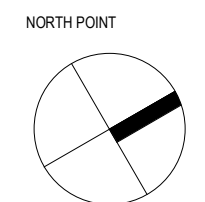

CLIENT



ARCHITECTURAL CONSULTANT

**Mcildowie  
Partners**

T/ +613 8643 4900 LEVEL 5, 185 FLINDERS LANE  
info@mcildowiepartners.com.au MELBOURNE VIC 3000

CLIENT

TINTERN GRAMMAR

PROJECT

SENIOR SCHOOL

PROJECT ADDRESS

90 ALEXANDRA RD RINGWOOD EAST VIC  
3135

DRAWING STATUS

TOWN PLANNING

TITLE DRAWING NUMBER:

**ELEVATIONS** TP201

|         |          |           |        |        |           |
|---------|----------|-----------|--------|--------|-----------|
| JOB NO: | SCALE@A: | REV DATE: | DRAWN: | CHECK: | REVISION: |
| 3230    | 1:100    | 22.12.23  | BMK    | TC     | 1         |

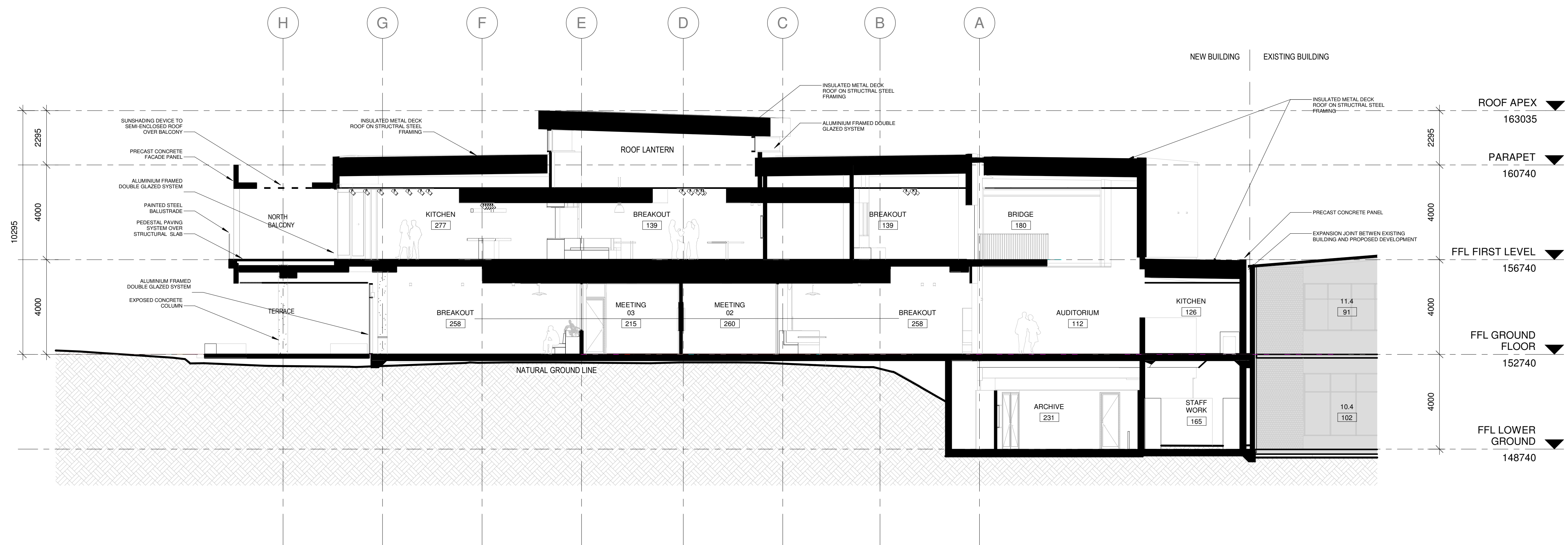
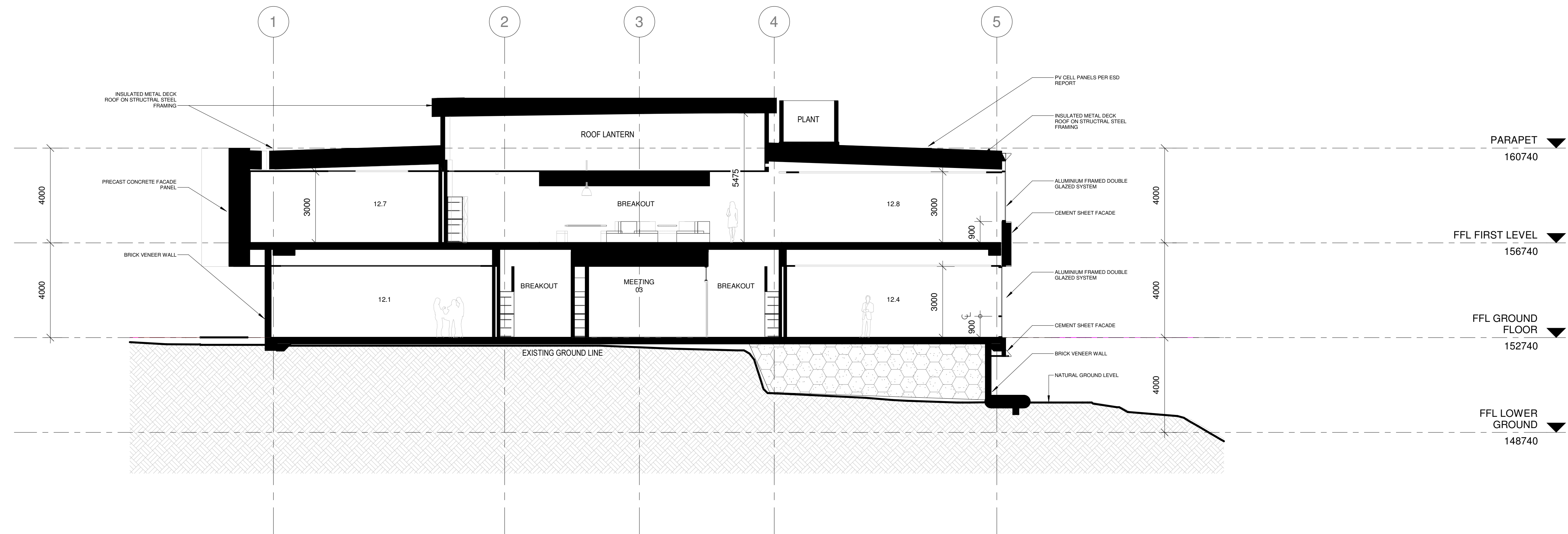
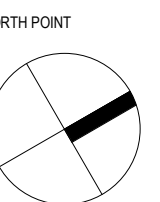

## LEGEND

ADVERTISED  
PLAN1 TP300 SECTION A  
1 : 1002 TP300 SECTION B  
1 : 100

CLIENT



ARCHITECTURAL CONSULTANT

McIldowie  
PartnersT/ +613 8643 4900  
info@mcildowepartners.com.auLEVEL 5, 185 FLINDERS LANE  
MELBOURNE VIC 3000

CLIENT

TINTERN GRAMMAR

PROJECT

SENIOR SCHOOL

PROJECT ADDRESS

90 ALEXANDRA RD RINGWOOD EAST VIC  
3135

DRAWING STATUS

TOWN PLANNING

TITLE  
SECTIONSDRAWING NUMBER:  
TP300

| JOB NO. | SCALE/AT: | REV DATE: | DRAWN: | CHECK: | REVISION: |
|---------|-----------|-----------|--------|--------|-----------|
| 3230    | 1 : 100   | 22.12.23  | BMK    | TC     | 1         |



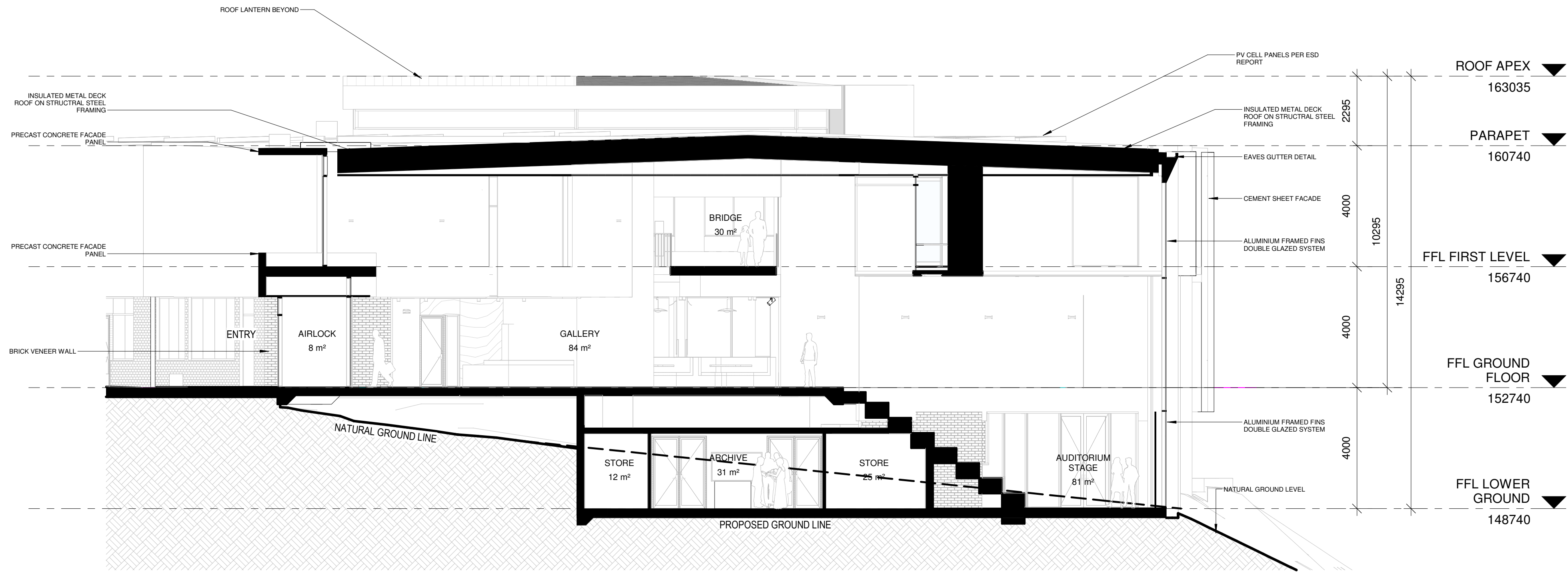

1 TP301 SECTION C  
1 : 100

ADVERTISED  
PLAN

REVISION SCHEDULE:

1 TOWN PLANNING 22.12.23

REV DESCRIPTION OF CHANGE DATE

DO NOT SCALE OFF DRAWINGS. USE FIGURED DIMENSIONS ONLY.  
CONTRACTOR MUST VERIFY ALL DIMENSIONS ON SITE BEFORE  
COMMENCING WORK OR PREPARING SHOP DRAWINGS

DRAWINGS TO BE PRINTED IN COLOUR.

© COPYRIGHT MCILDOWIE PARTNERS 2020

LEGEND

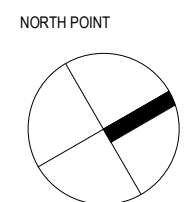

CLIENT



ARCHITECTURAL CONSULTANT

**Mcildowie  
Partners**

T/ +613 8643 4900 LEVEL 5, 185 FLINDERS LANE  
info@mcildowiepartners.com.au MELBOURNE VIC 3000

CLIENT

TINTERN GRAMMAR

PROJECT

SENIOR SCHOOL

PROJECT ADDRESS

90 ALEXANDRA RD RINGWOOD EAST VIC  
3135

DRAWING STATUS

TOWN PLANNING

TITLE DRAWING NUMBER:

**SECTIONS**

TP301

| JOB NO. | SCALE@: | REV DATE: | DRAWN: | CHECK: | REVISION: |
|---------|---------|-----------|--------|--------|-----------|
| 3230    | 1 : 100 | 22.12.23  | BMK    | TC     | 1         |



FINISHES SCHEDULE

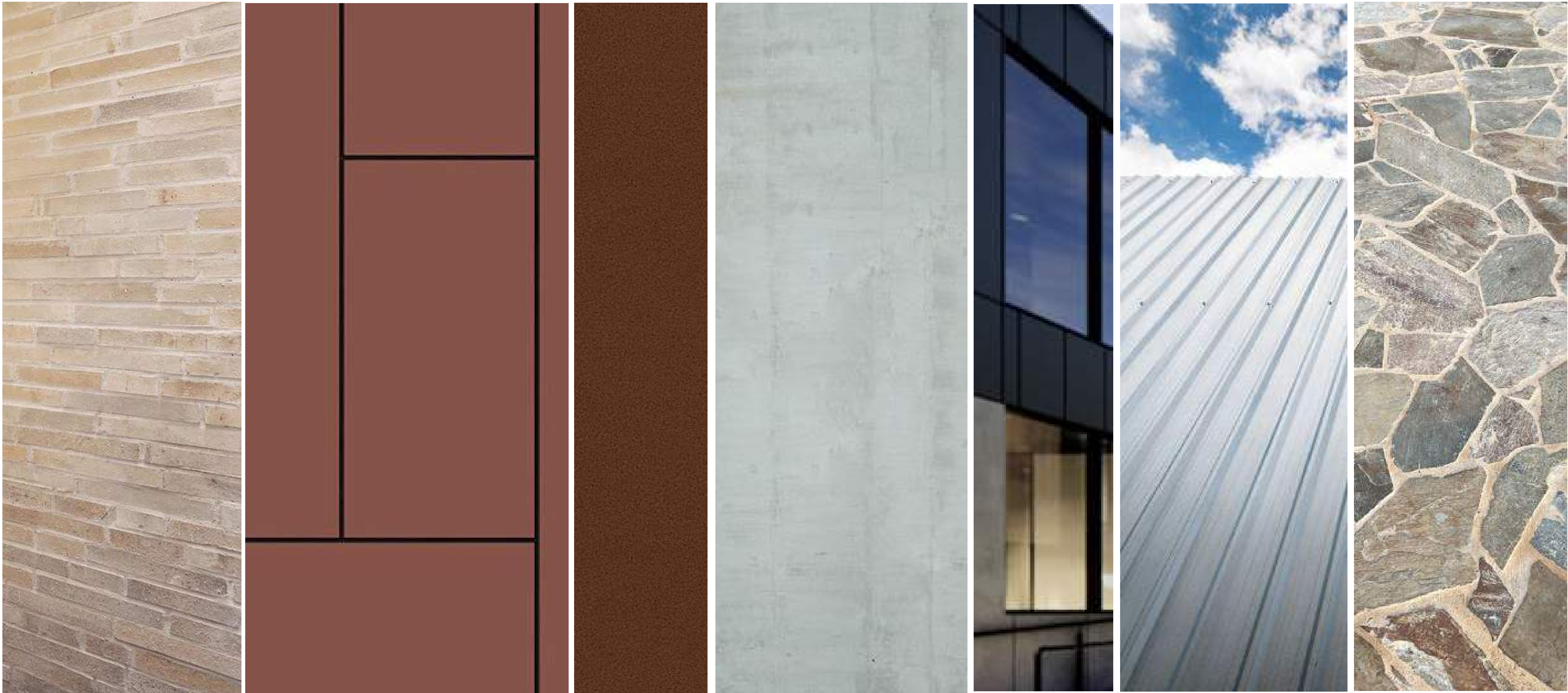

- FE01

LIGHT COLOUR BRICK
- FE02

FC SHEET
- FE03

METAL CLADDING
- FE04

CONCRETE
- FE05

GLASS - HIGH PERFORMANCE
- FE06

METAL ROOF SHEETING
- FE07

CRAZY PAVING
- CREAMS/ BROWNS/ GREY

EARTH

FEATURE COLOUR

CONCRETE

CLEAR

ZINCALUME

NATURAL STONE

ADVERTISED  
PLAN

REVISION SCHEDULE:

|   |               |          |
|---|---------------|----------|
| 1 | TOWN PLANNING | 22.12.23 |
|---|---------------|----------|

| REV | DESCRIPTION OF CHANGE | DATE |
|-----|-----------------------|------|
|-----|-----------------------|------|

DO NOT SCALE OFF DRAWINGS. USE FIGURED DIMENSIONS ONLY.  
CONTRACTOR MUST VERIFY ALL DIMENSIONS ON SITE BEFORE  
COMMENCING WORK OR PREPARING SHOP DRAWINGS

DRAWINGS TO BE PRINTED IN COLOUR.

© COPYRIGHT MCILDOWIE PARTNERS 2020

LEGEND

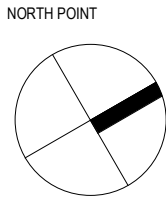

CLIENT



ARCHITECTURAL CONSULTANT

McIldowie  
Partners

T/ +613 8643 4900  
info@mcildowiepartners.com.au

LEVEL 5, 185 FLINDERS LANE  
MELBOURNE VIC 3000

CLIENT

TINTERN GRAMMAR

PROJECT

SENIOR SCHOOL

PROJECT ADDRESS

90 ALEXANDRA RD RINGWOOD EAST VIC  
3135

DRAWING STATUS

TOWN PLANNING

| TITLE     | DRAWING NUMBER: |
|-----------|-----------------|
| MATERIALS | TP400           |

| JOB NO: | SCALE@A: | REV DATE: | DRAWN: | CHECK: | REVISION: |
|---------|----------|-----------|--------|--------|-----------|
| 3230    |          | 22.12.23  | BMK    | TC     | 1         |